

La valutazione d'incidenza nella regione biogeografica alpina del Friuli Venezia Giulia

Regione autonoma Friuli Venezia Giulia

Pierpaolo Zanchetta – Direzione centrale risorse agroalimentari, forestali e ittiche, Servizio biodiversità

Roberta Petrucco – Direzione ambiente ed energia, Servizio valutazioni ambientali



CReIAMO PA

Per un cambiamento sostenibile

Siti Natura 2000 alpini in FVG

- FVG: 69 siti Natura 2000 (3 in condivisione con il Veneto)
- Regione biogeografica alpina: 31 siti Natura 2000 (664.570 ha)

24 ZSC, 2 SIC, 1 pSIC, 4 ZPS

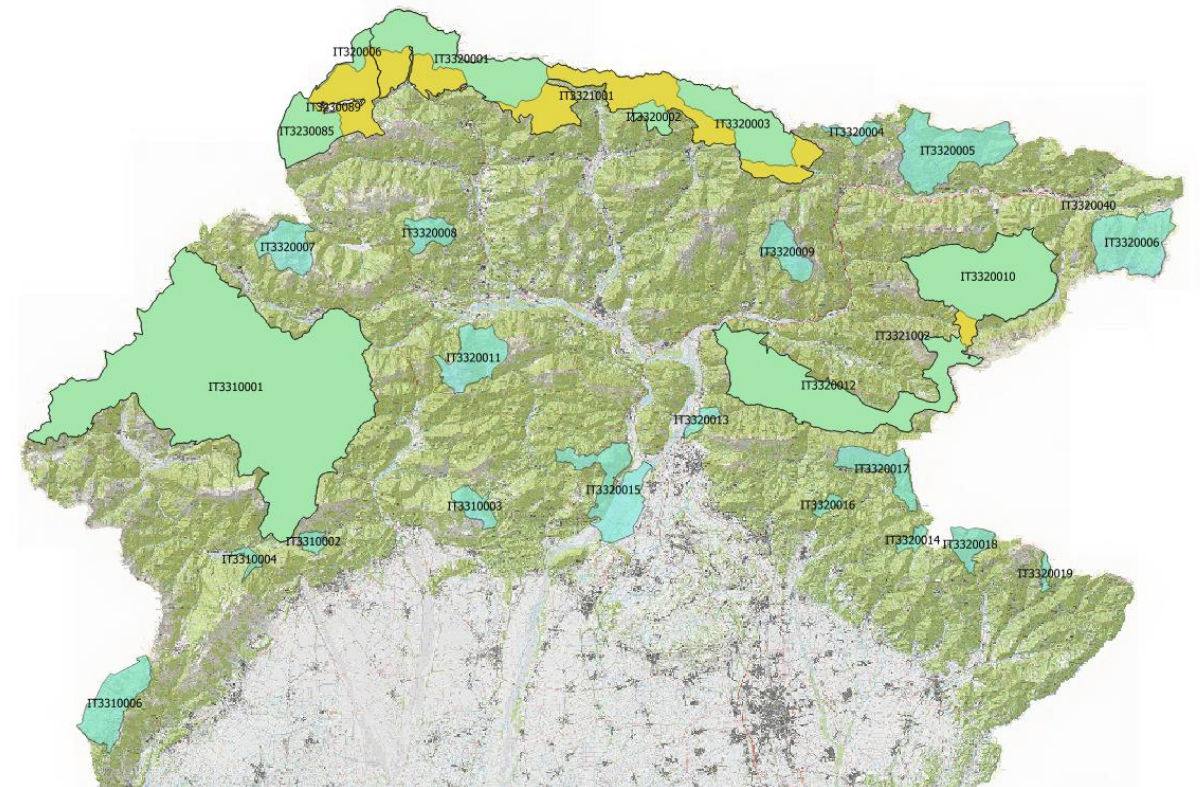

Caratteristiche dei siti alpini in FVG

- **Altitudine minima** 158 m s.l.m., **massima** 2780 m s.l.m.
- **Caratteristiche ecologiche:** alto grado diversità specifica a causa della variabilità geomorfologica, della compressione dei limiti altitudinali e della posizione biogeografica (specie illiriche, centroeuropee, occidentali, ecc.)
- **Dinamiche in atto:** abbandono pratiche agro-silvo-pastorali tradizionali, cambiamenti climatici, nuove presenze faunistiche

ANIMALI
Friuli Venezia Giulia: nata prima cucciolata di lupi dopo 90 anni

Grazie alle fototrappole nella zona dei Magredi porciononesi accertata la nascita di sei lupacchioti da una coppia stabile: la madre proviene dalla Lessinia (nel Veronese), il padre era stato segnalato anni fa nel Trevigiano

di Paolo Virtuani



Cinque dei sei cuccioli di lupo nati in Friuli Venezia Giulia

Pavanello, M, Lapini, L., Kranz, A and Iordan, F (2015). Rediscovering the Eurasian Otter (*Lutra lutra* L.) in Friuli Venezia Giulia and Notes on its Possible Expansion in Northern Italy. *IUCN Otter Spec. Group Bull.* 32 (1): 12 - 20

Nei nostri fiumi è tornata la lontra

La signora delle acque – Di questo animale si erano perse le tracce lo scorso secolo, ma ora è riapparsa proveniente dalla Carinzia



Il ritorno del castoro nelle foreste friulane, l'eccezionale avvistamento dopo 450 anni



CREIAMO PA

Alcune priorità di conservazione e problematiche gestionali

Habitat e specie vegetali - salvaguardia pascoli secondari e prati da sfalcio; tutela ecosistemi fluviali e zone umide d'alta quota (torbiere e laghetti); conservazione *Eryngium alpinum*



Foto G. Oriolo

Fauna – specie minacciate da trasformazioni ambientali (ad es. Galliformi alpini, Anfibi); specie influenzate dalla gestione forestale (ad es. Strigiformi, Piciformi, Coleotteri, Chiropteri); specie legate ad ambienti umidi (ad. es. Salmoniformi, Crostacei, Anfibi)



Foto : Rapporto ISPRA 219/2015

Problematiche gestionali – tutela pratiche agricole tradizionali; gestione forestale (infrastrutture); controllo attività turistiche



Foto web



La gestione dei siti Natura 2000

Misure di conservazione e piani di gestione siti alpini

• 8 Piani di gestione approvati o adottati

- DPREg 211 del 22.09.2017
- DPREg 212 del 22.09.2017
- DPREg 213 del 22.09.2017
- DPREg 214 del 22.09.2017
- DPREg 215 del 22.09.2017
- DPREg 231 del 06.10.2017
- DPREg 232 del 06.10.2017
- DGR 553 del 15.03.2018 (adozione)

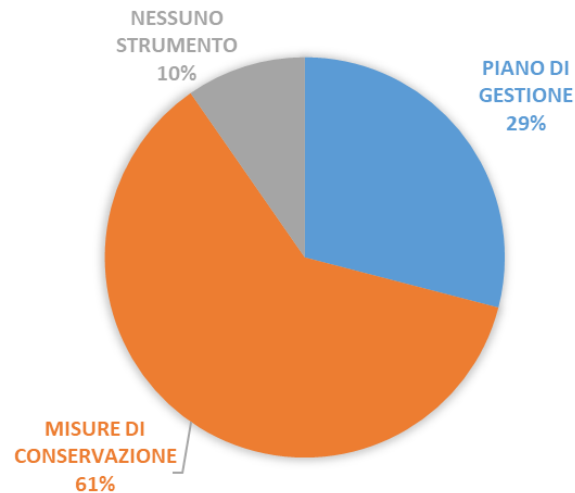

• 19 siti dotati di misure di conservazione specifiche

- DGR 726 /2013 - Misure di conservazione dei 24 sic della regione biogeografica alpina
- DGR 1999/2018 – Presa d’atto misure di conservazione approvate dalla Regione Veneto per i siti IT3230085 Comelico - Bosco della Digola - Brentoni - Tudaio e IT3230006 Val Visdende - Monte Peralba – Quaternà



Rete Natura 2000 e Rete ecologica regionale

- Piano paesaggistico regionale -Decreto del Presidente della Regione del 24 aprile 2018, n. 0111/Pres

I siti della rete Natura 2000 sono le core areas della rete ecologica regionale

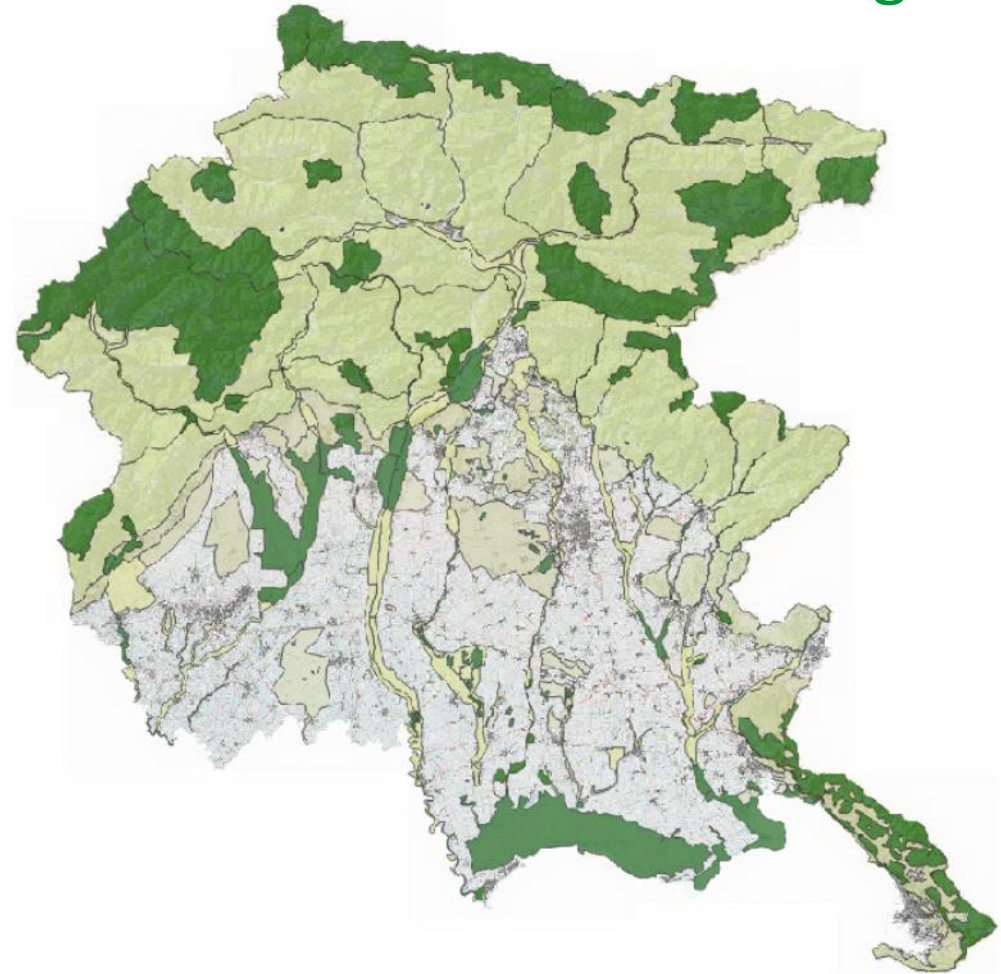
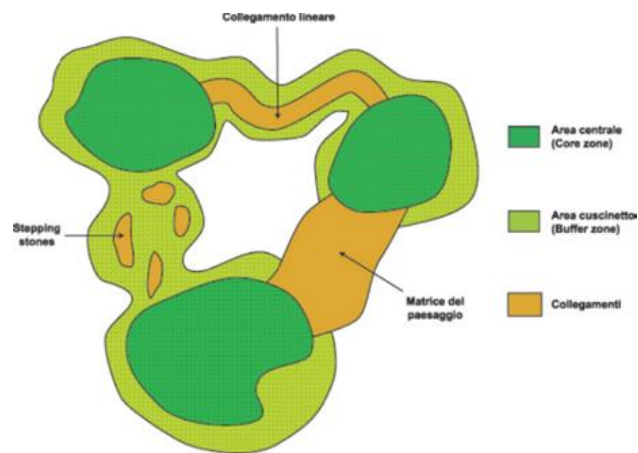

La valutazione d'incidenza in Friuli Venezia Giulia

DGR 1323/2014

Allegato A - Indirizzi applicativi

Allegato B – Contenuti degli studi

*Allegato C - Esclusioni dalla valutazione
d'incidenza* 



CReIAMO PA

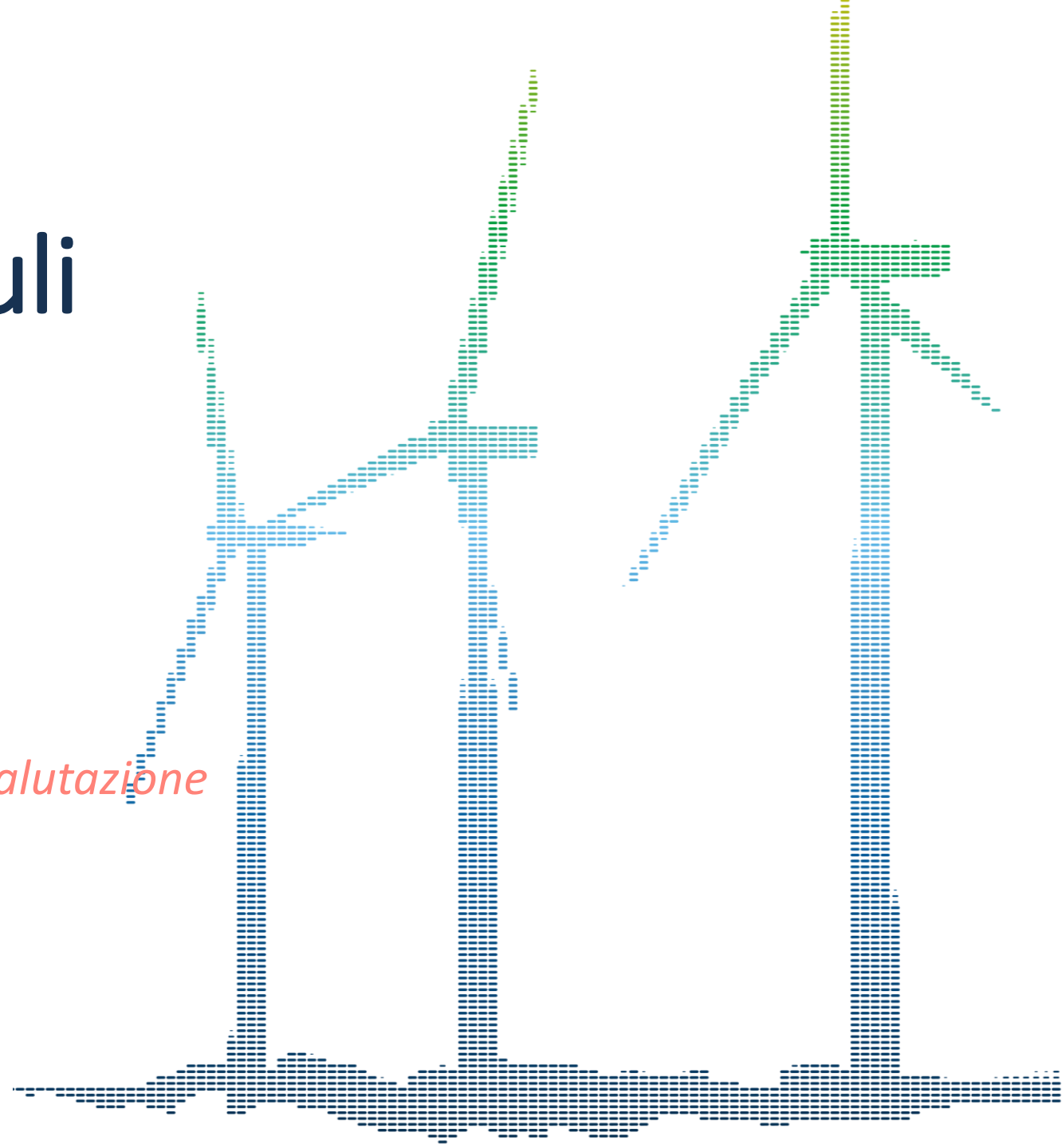

Novità introdotte dalla DGR 1323/2014

- Introduzione di due livelli distinti di valutazione
 - screening (livello I) e valutazione d'incidenza «appropriata» (livello II)
- Definizione dell'ambito di applicazione (procedura/localizzazione)

		PROCEDURA IN FUNZIONE DELLA LOCALIZZAZIONE		
		Interni ZSC-ZPS	Confinanti ZSC-ZPS	Esterni ZSC-ZPS NON CONFINANTI
PIANI	PIANI soggetti a VAS	VALUTAZIONE DI INCIDENZA (livello II)	SCREENING (livello I)	
	PIANI soggetti a screening di VAS	SCREENING (livello I)	SCREENING (livello I)	<i>Soggetti alle procedure solo se ricadenti nelle aree/ criteri di interferenza funzionale (vedi all. A, punto 1)</i>
	PIANI non rientranti nel campo di applicazione VAS	SCREENING (livello I)	SCREENING (livello I)	
PROGETTI INTERVENTI	PROGETTI soggetti a screening di VIA e a VIA	VALUTAZIONE DI INCIDENZA (livello II)	VALUTAZIONE DI INCIDENZA (livello II)	
	PROGETTI ed INTERVENTI non rientranti nel campo di applicazione VIA	SCREENING (livello I)	SCREENING (livello I)	



Ambito di applicazione

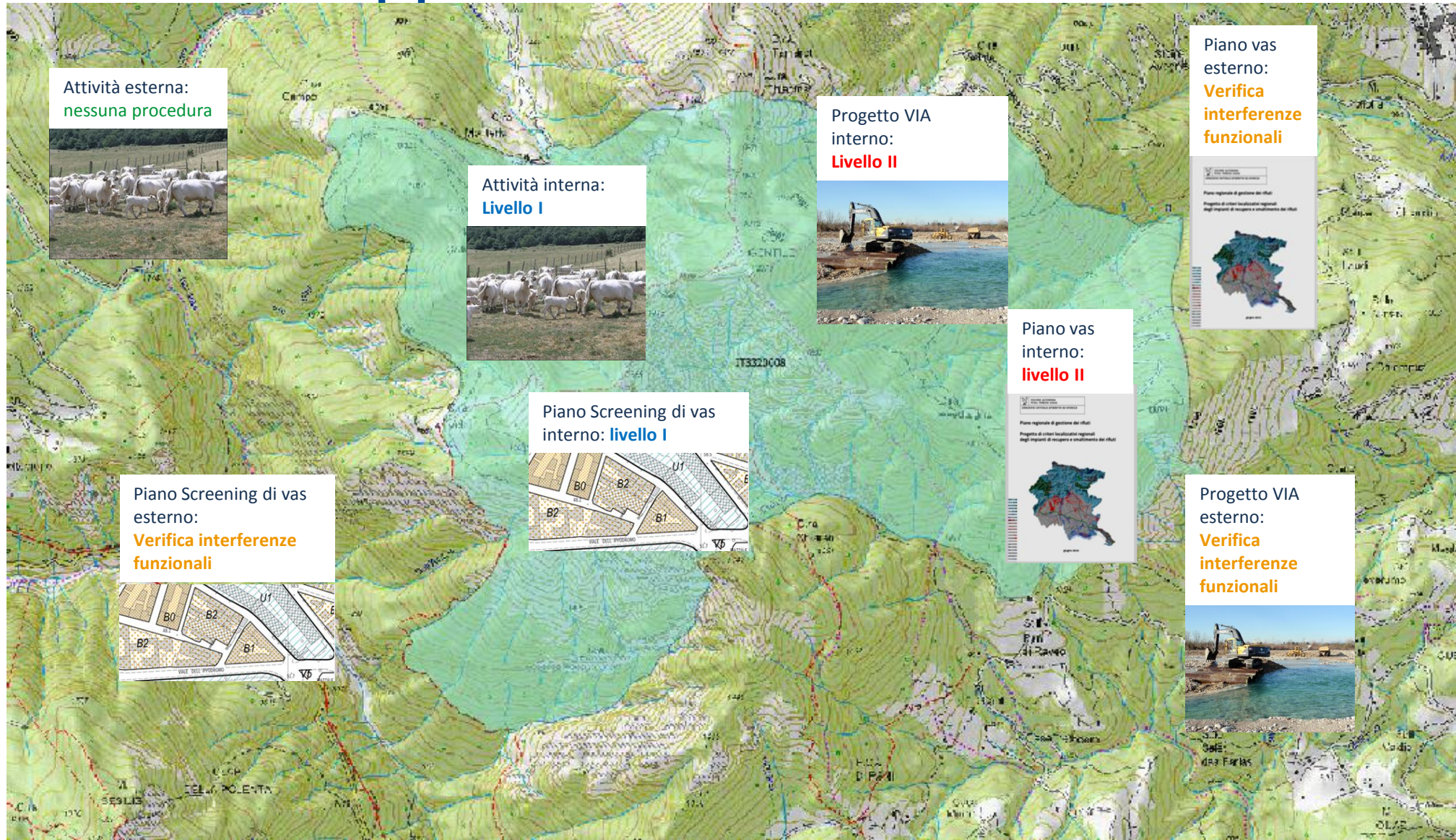

Novità introdotte dalla DGR 1323/2014

- Ripartizione competenze fra uffici regionali

Screening di incidenza (livello I) di attività/progetti/piani non assoggettati a VIA o a VAS – Servizio biodiversità

Valutazione d'incidenza «appropriata» (livello II) e Screening di incidenza (livello I) di piani e programmi nell'ambito della VAS - Servizio valutazioni ambientali

- Stretto coordinamento con procedure di Screening di VAS/VAS e Screening di VIA/VIA



Novità introdotte dalla DGR 1323/2014

- Competenze per la redazione degli Studi di
incidenza

La DGR 1323/2014 prevede che gli studi di incidenza
siano firmati da:

« tecnici del settore naturalistico – ecologico con
specifiche e attestabili competenze relative alle
specie e agli habitat»



CReIAMO PA

Vi fareste curare un dente dal
vostro meccanico di fiducia?



Publicazione modulistica e procedure

<http://www.regione.fvg.it/rafvfg/cms/RAFVG/ambiente-territorio/valutazione-ambientale-autorizzazioni-contributi/FOGLIA5/>



servizi

Pratiche VIA on-line

Provvedimenti di verifica di significatività dell'incidenza

 modulistica



Tipo di procedura	valutazione di incidenza
Titolo del progetto	
Comune sede dell'opera	AIELLO DEL FRIULI AMARO
Provincia sede dell'opera	
Proponente	
Domanda Esito	<input checked="" type="radio"/> in corso <input type="radio"/> conclusa <input type="radio"/> con modifica prescrizioni
Periodo di avvio della procedura	

cerca **annulla**

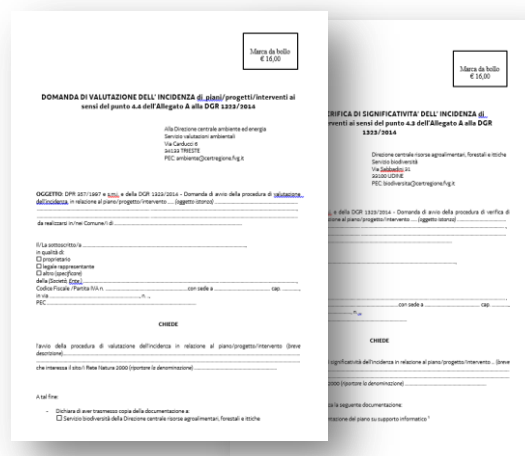

Criticità: scarsa evidenza delle VINCA integrate in procedure VIA/VAS; pubblicazione solo degli esiti degli screening di incidenza



CREIAMO PA

Tipologie piani/progetti/interventi/attività

Regione biogeografica alpina

- Circa 50 procedure/anno
- 86% livello I
- 14% livello II

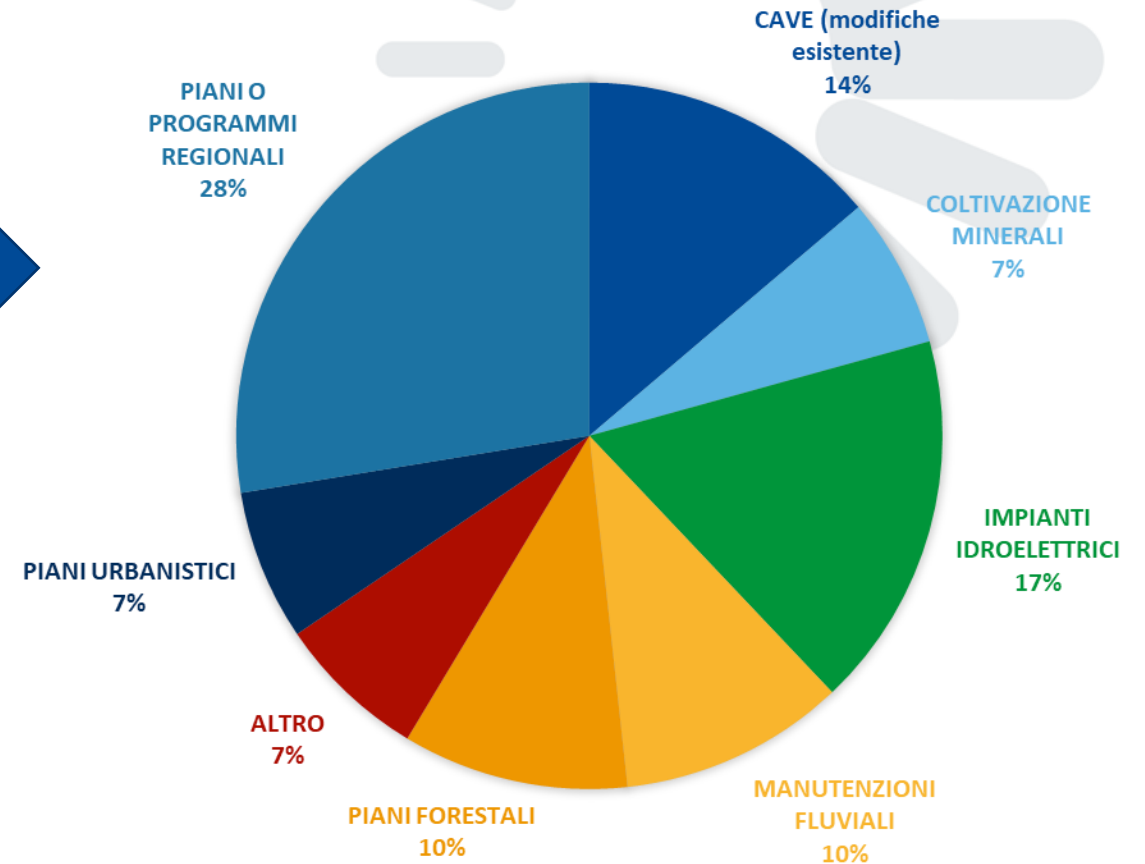

Caso studio : valutazione d'incidenza di un piano di gestione forestale



ZSC Monti
Dimon e
Paularo

ZPS Alpi
carniche

Piano di
gestione
forestale

Il caso di un piano che riguarda una superficie significativa di un sito Natura 2000

Criticità/opportunità: qual è il ruolo dell'Ente pubblico nel caso di una ZSC in gran parte di proprietà di un solo privato ?



CReIAMO PA

Pressioni e minacce

Costruzione strade forestali

Ristrutturazione edifici

Attività turistico - ricettiva

Interventi selvicolturali

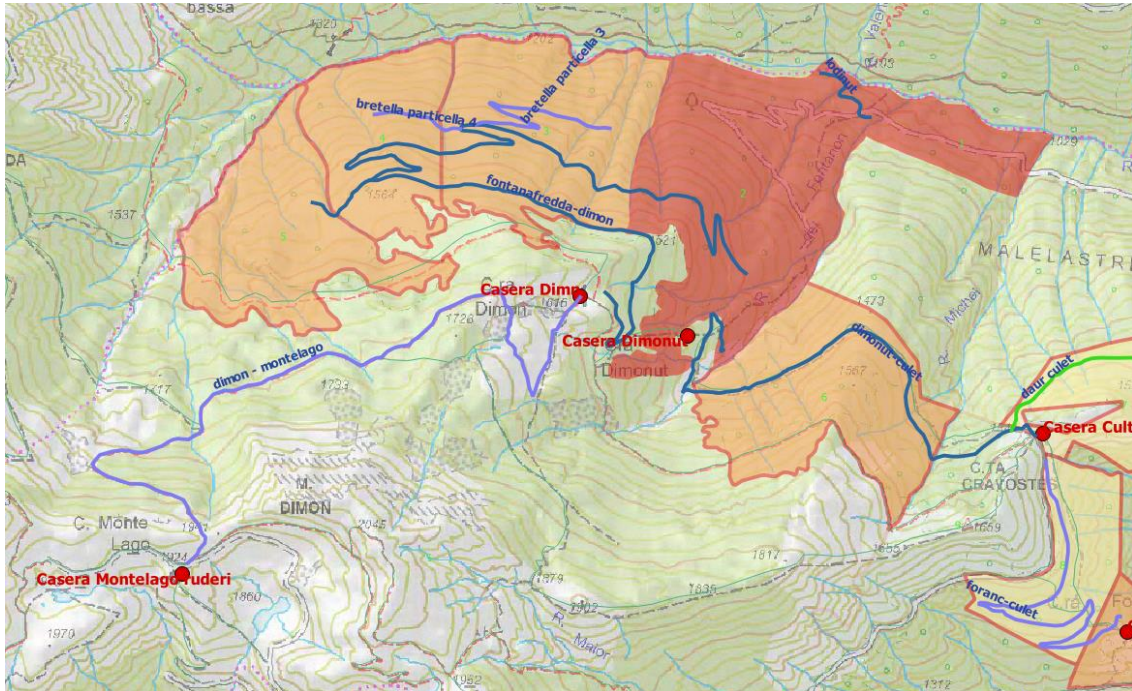

Opportunità

Riattivazione attività agro-silvo-pastorali tradizionali

Recupero pascolo da ontanete

Sfalci periodici

Mantenimento pozze

Mantenimento radure in bosco

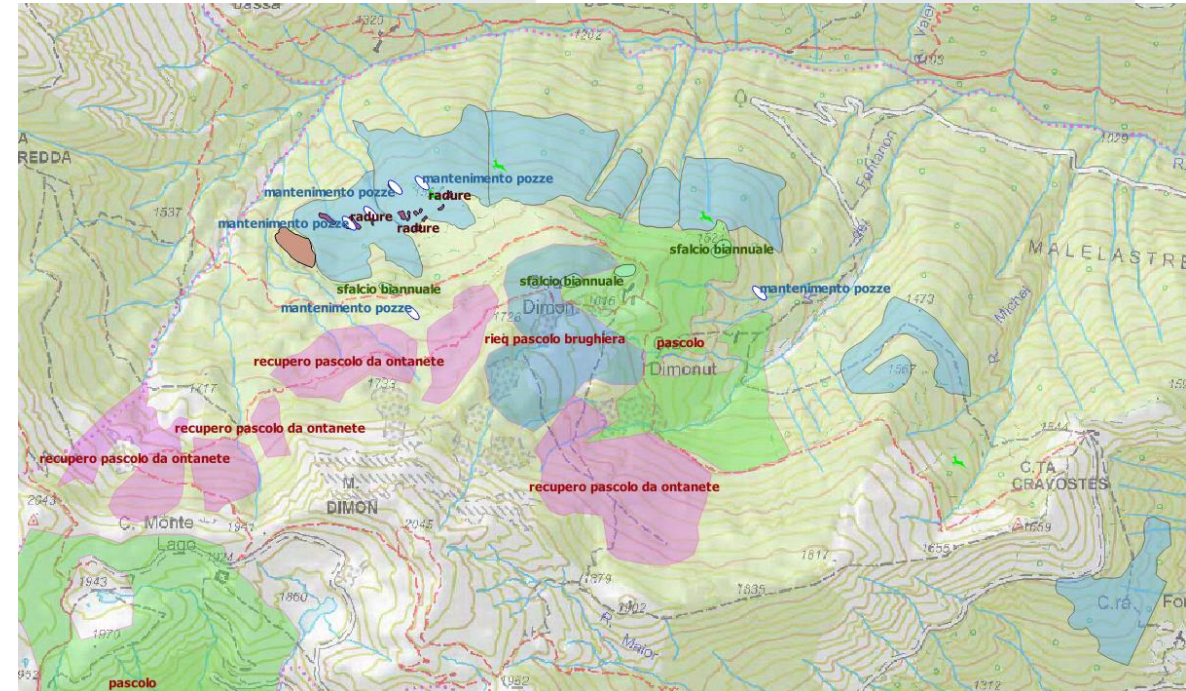

CREIAMO PA

Procedura

- Livello I – piano assoggettato direttamente a valutazione d'incidenza «appropriata» (DGR 1323/2014 ammette di passare direttamente al livello II)
- Livello II – esito favorevole con prescrizioni
- Necessarie ulteriori valutazioni sui singoli progetti/interventi



- ✓ Progetti strade forestali
- ✓ Ristrutturazione malghe
- ✓ Piano di pascolamento

grazie per l'attenzione !

