

# La VincA nelle situazioni di confine

## *Cosa succede nel Lazio*

Duccio Centili  
Simone Proietti

Area Valutazione di Incidenza e Risorse Forestali, Regione Lazio



# CRiAMO PA

Per un cambiamento sostenibile

# Rete Natura 2000 nel Lazio

Rete Natura 2000: 200 Siti

161 ZSC

18 ZPS

21 ZSC/ZPS

In totale 451.524 ha  
(398.076 ha escludendo i Siti marini)

23,10 % di territorio regionale

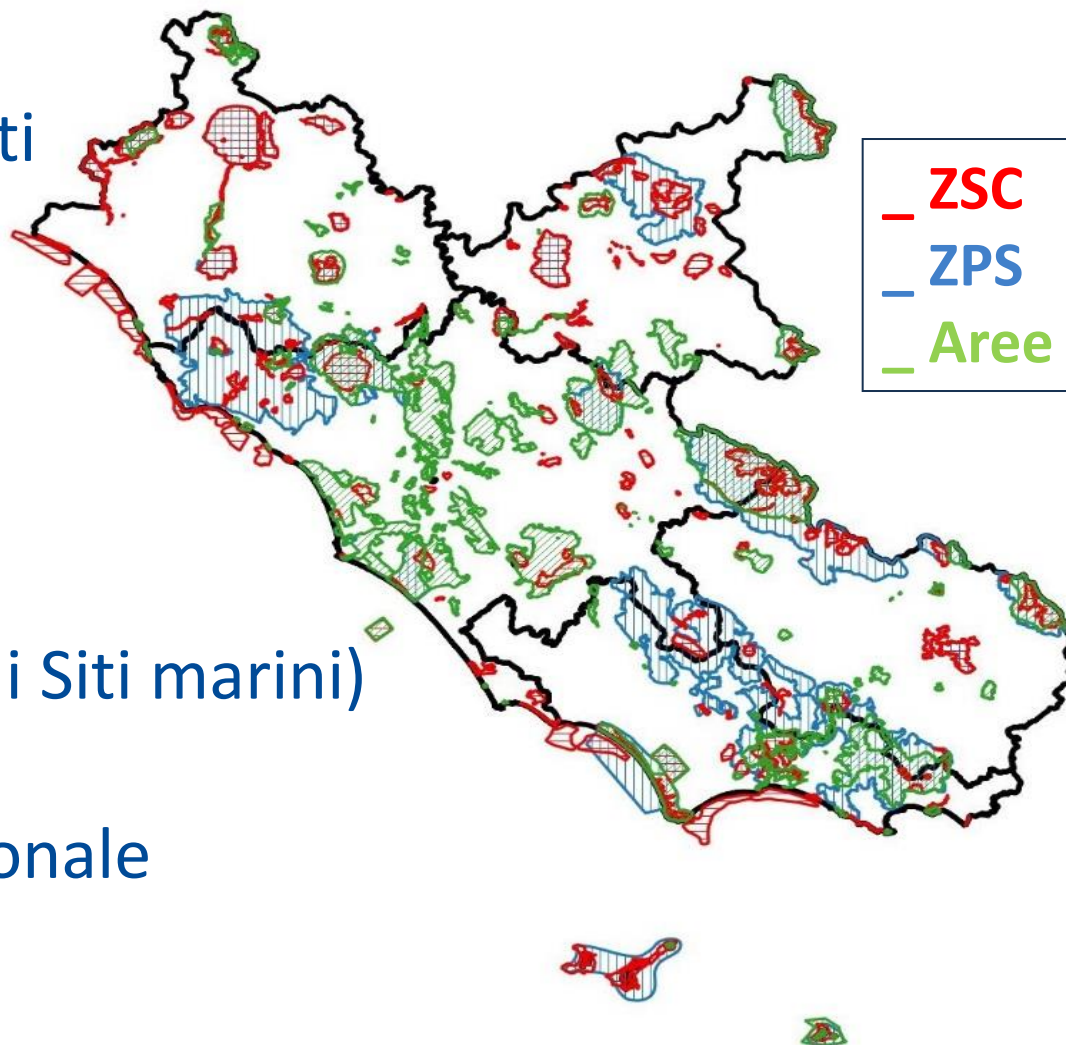

# Rete Natura 2000: strutture competenti

## **Direzione regionale Capitale naturale, Parchi e Aree protette**

- Applicazione Direttive Habitat e Uccelli: misure di conservazione, gestione Siti, report, monitoraggi

## **Direzione regionale Politiche ambientali e Ciclo dei rifiuti**

### **Area Valutazione di Incidenza e Risorse Forestali**

- Procedura di valutazione di incidenza



# DIREZIONE REGIONALE POLITICHE AMBIENTALI E CICLO DEI RIFIUTI

*Direttore Regionale Ing. Flaminia Tosini*

## AREA VALUTAZIONE DI INCIDENZA E RISORSE FORESTALI

### Personale tecnico VincA:

Duccio Centili

Simone Proietti

Alessandro Serafini Sauli

Alessandra Testa

### Personale Amministrativo VincA:

Cesare Onofri

Giancarlo Giombetti



**CReIAMO PA**



# Siti Natura 2000 Toscana-Lazio



REGIONE  
LAZIO



CReIAMO PA

Mappa estratta da SITA Regione Toscana

# Siti Natura 2000 Umbria-Lazio

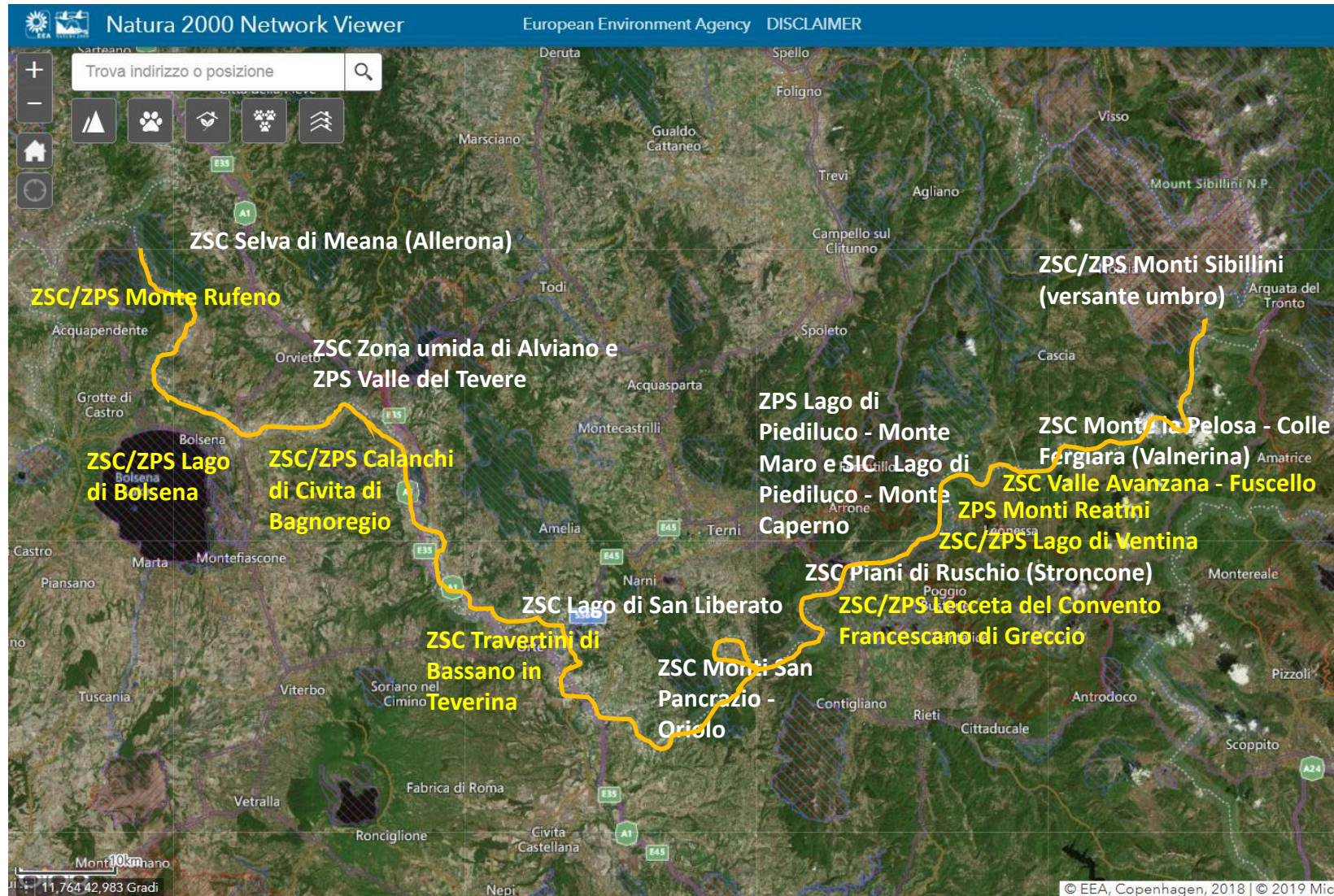

# Siti Natura 2000 Marche-Lazio

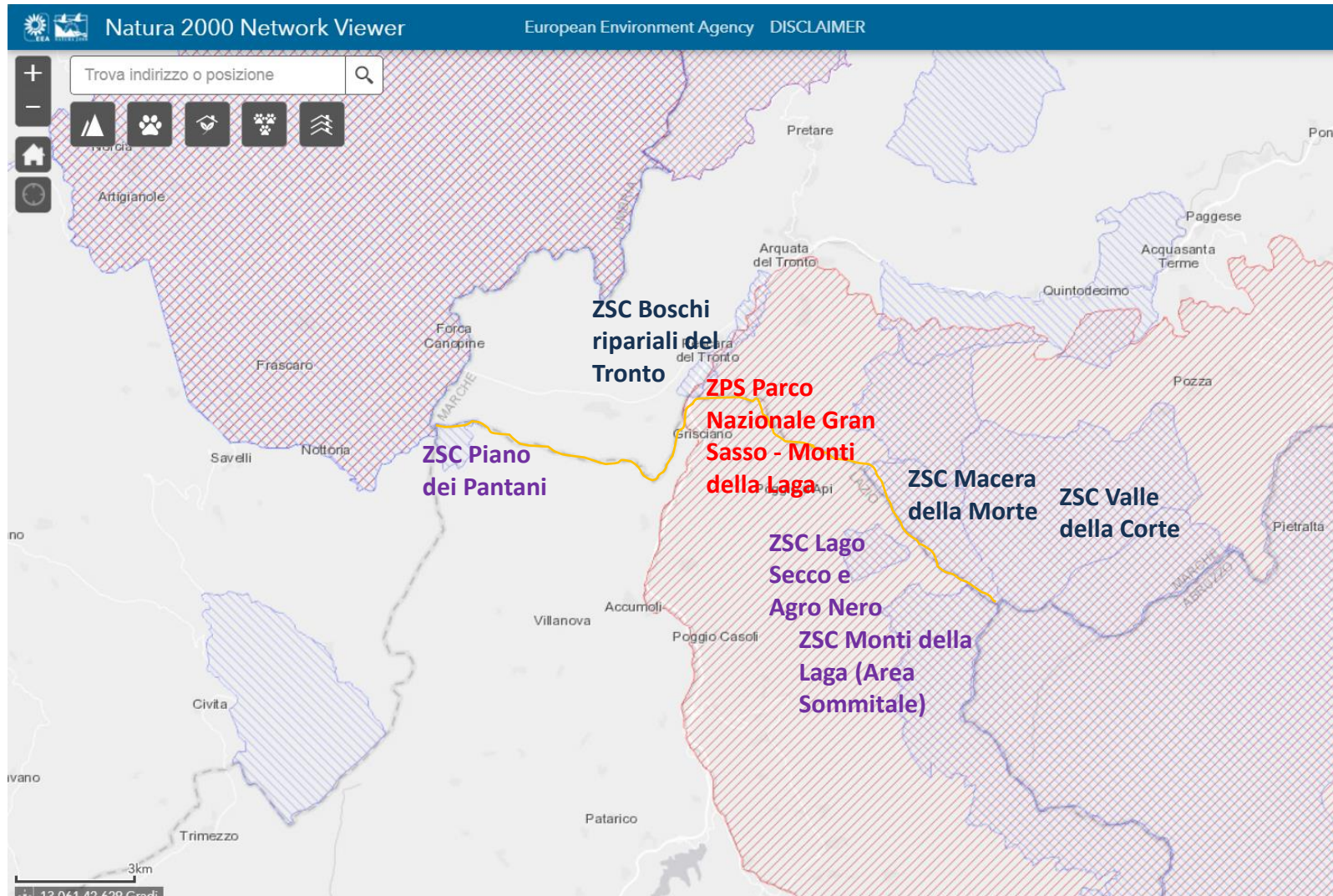

# Siti Natura 2000 Abruzzo-Lazio 1/2

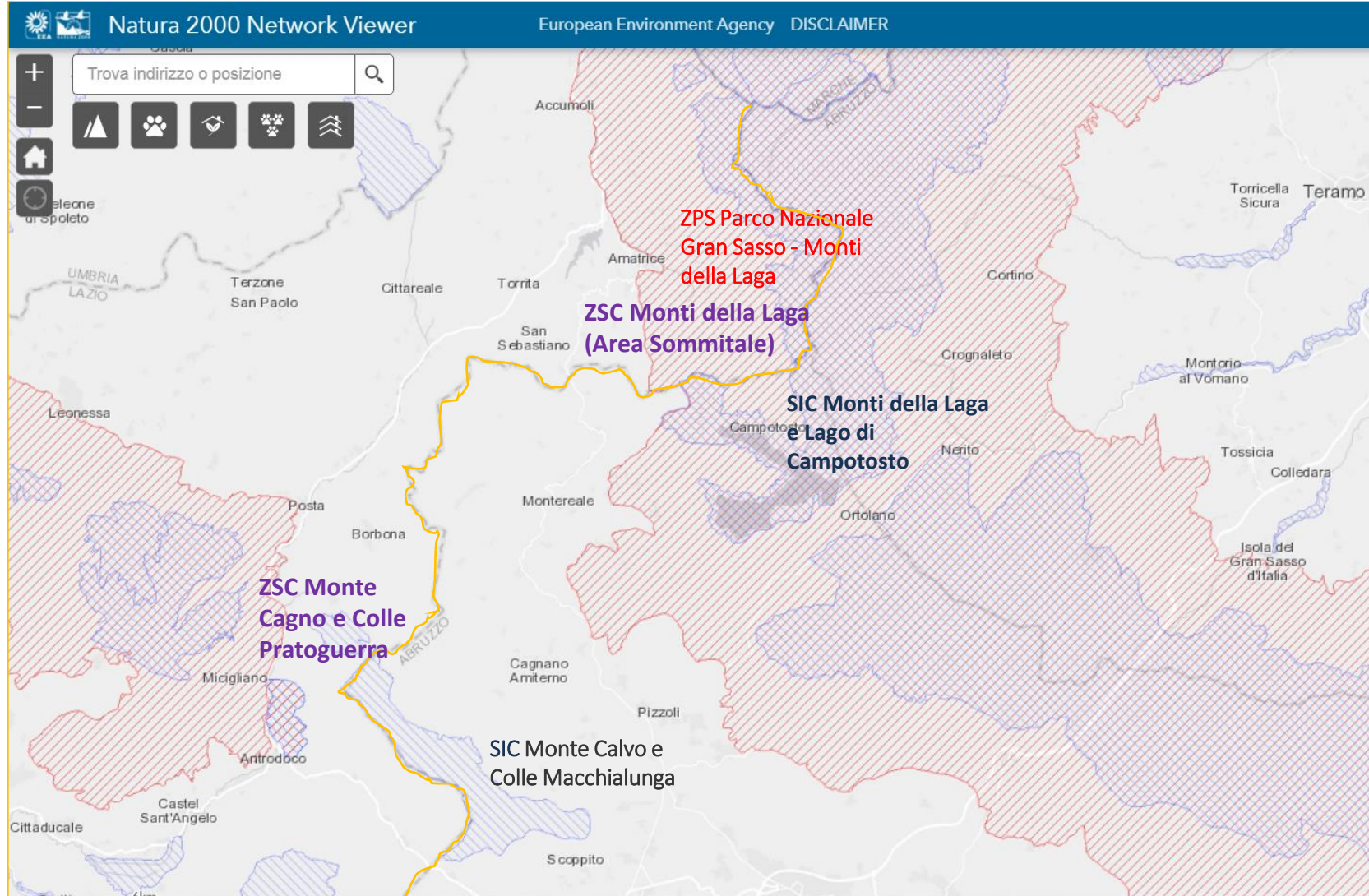

CREIAMO PA

Mappa estratta da Natura 2000 Network Viewer



# Siti Natura 2000 Abruzzo-Lazio 2/2

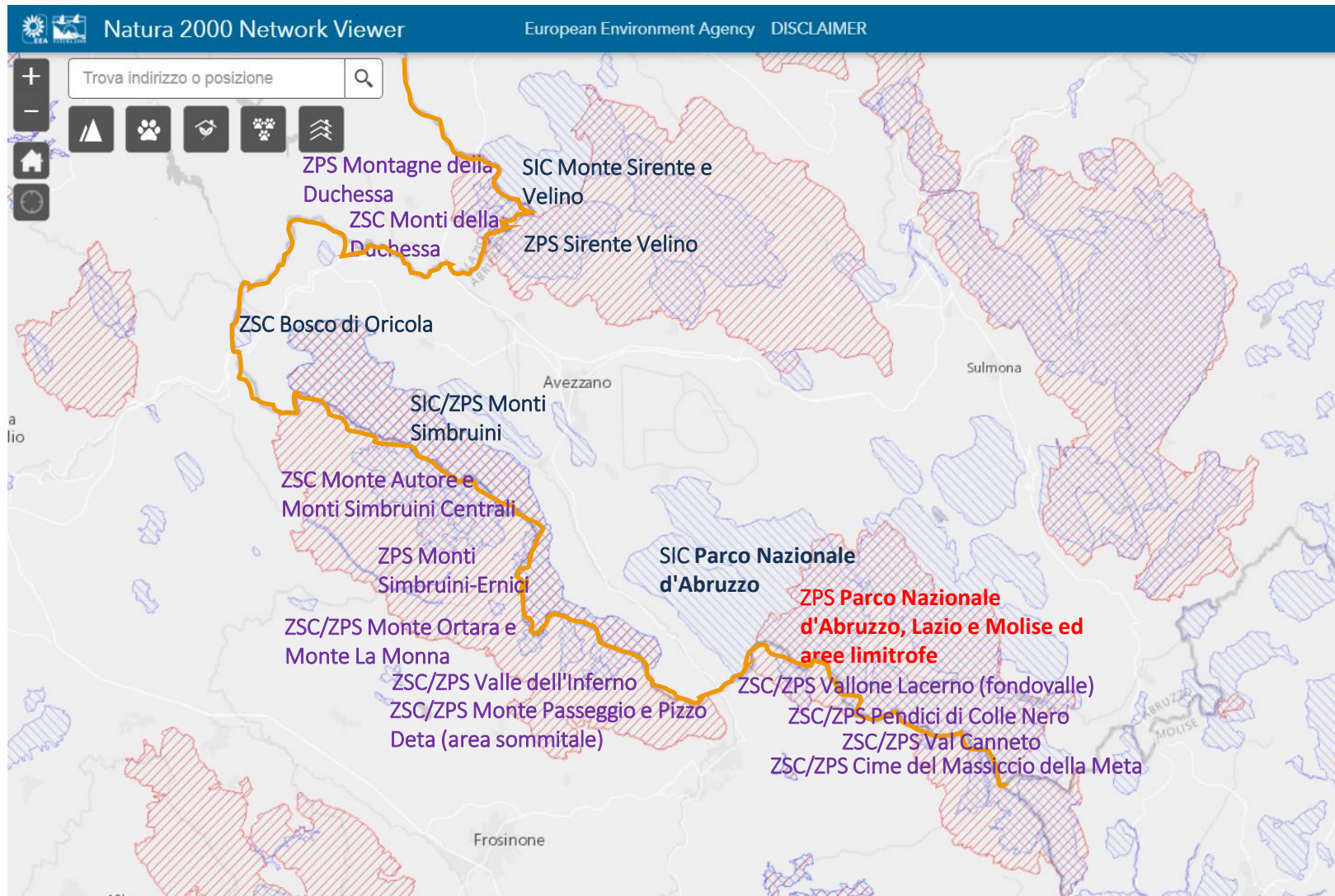

# Siti Natura 2000 Molise-Lazio

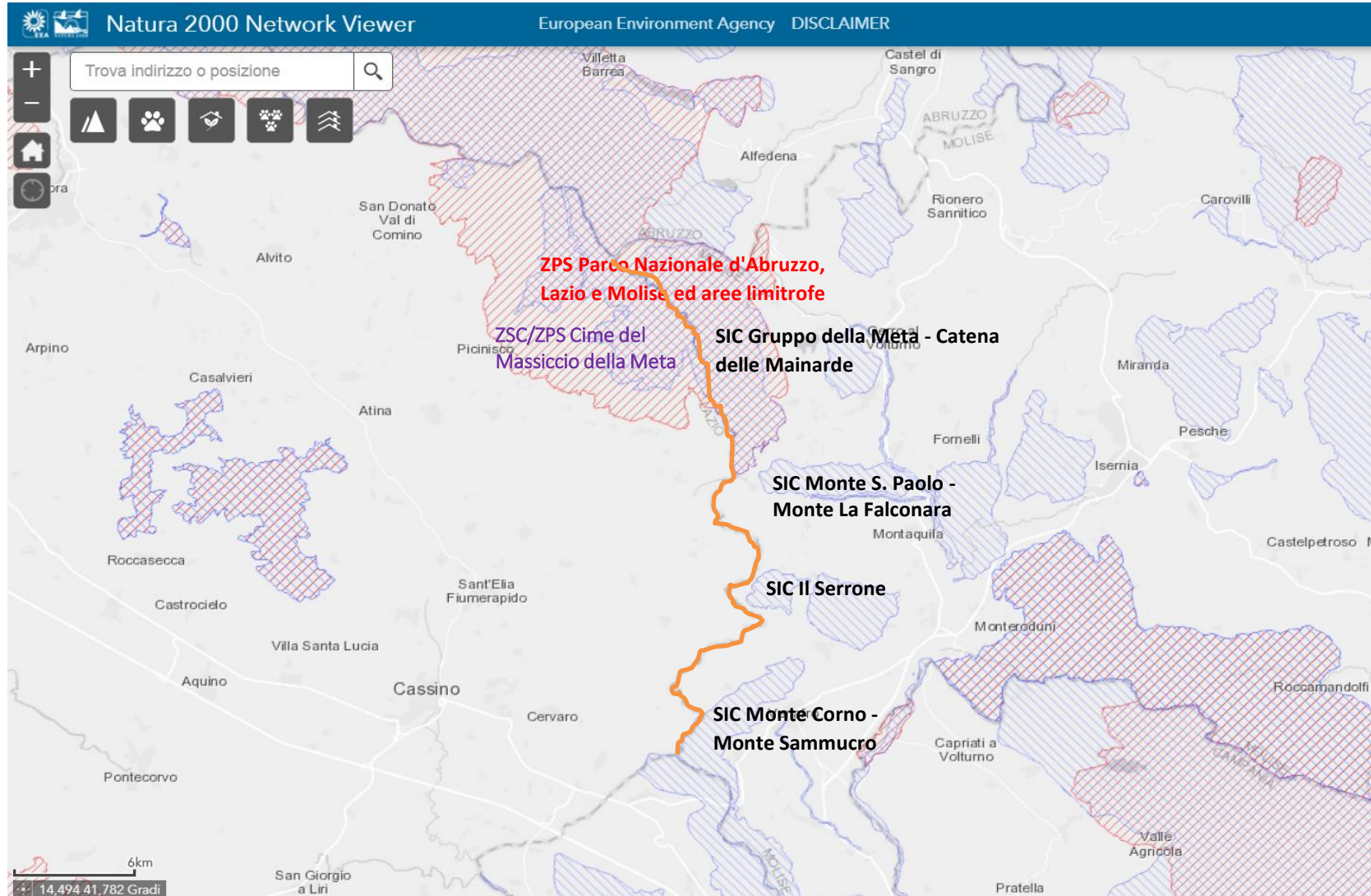

CREIAMO PA

Mappa estratta da Natura 2000 Network Viewer

# Siti Natura 2000 Campania-Lazio

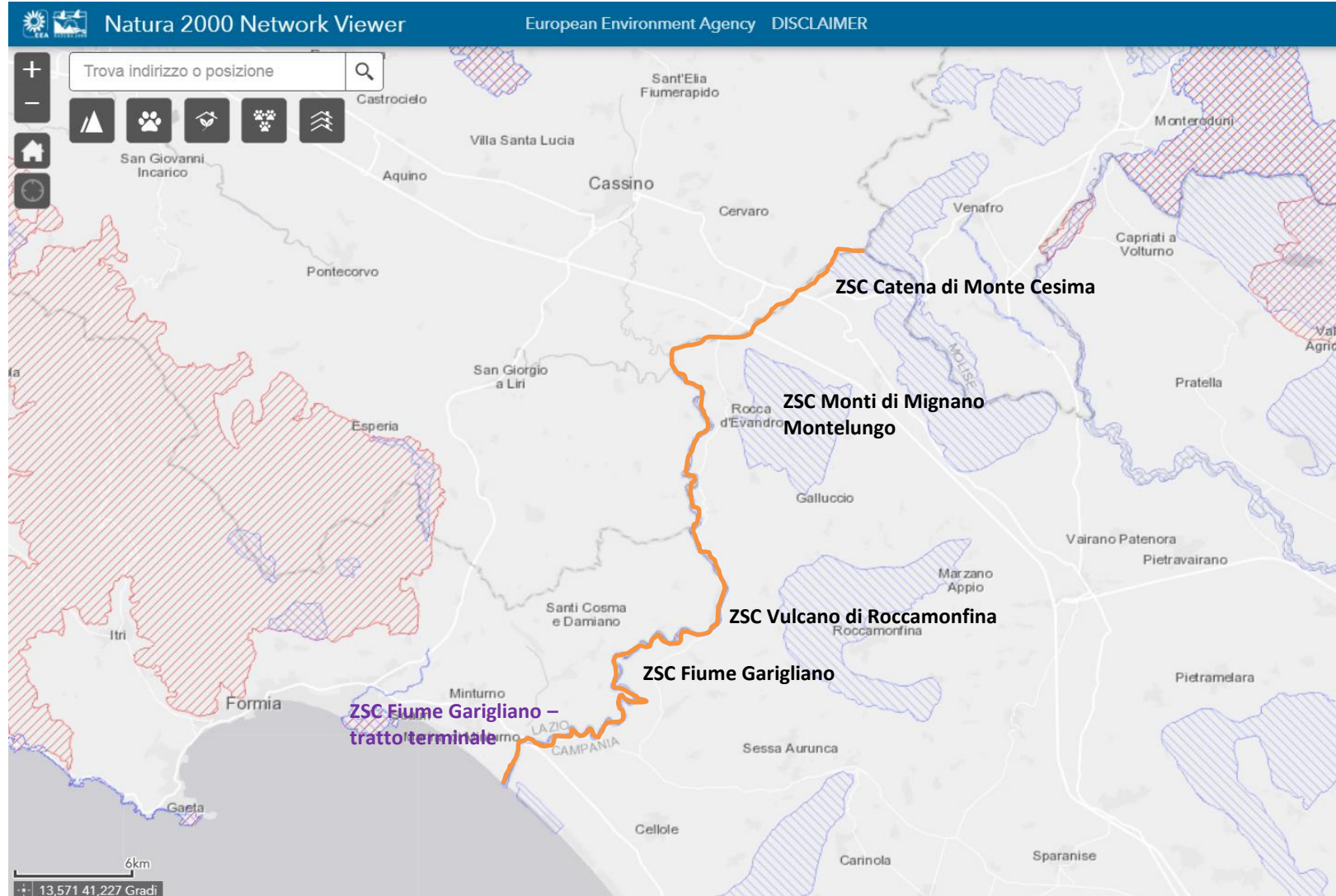

**CREIAMO PA**

Mappa estratta da Natura 2000 Network Viewer

# I casi possibili

**Nel Lazio l'unica Autorità competente per la VincA è la Regione, al momento non sono previste deleghe in materia.**

- 1. Intervento in un Sito Natura 2000 condiviso da più Regioni (sottoposto a VincA)**
- 2. Intervento in un Sito Natura 2000 con potenziali effetti indiretti su Siti di un'altra Regione (sottoposto a VincA)**
- 3. Intervento fuori Sito con potenziali effetti indiretti su Siti di un'altra Regione (presumibilmente non sottoposto a VincA)**



# Siti Natura 2000 condivisi



- ZPS IT7110128 Parco Nazionale Gran Sasso - Monti della Laga (Abruzzo, Lazio, Marche)
- ZPS IT7120132 Parco Nazionale d'Abruzzo, Lazio e Molise ed aree limitrofe (Abruzzo, Lazio, Molise)

**ELEMENTO UNIFICANTE:** l'Ente Parco si esprime a norma dell'art. 5 comma 7 del DPR n. 357/1997 ed è Ente gestore della ZPS (per la parte ricadente in Area protetta)

**PROSPETTIVE:** allo studio la possibilità di delegare la procedura di valutazione di incidenza agli Enti Parco nazionale



# Progetti nelle ZPS interregionali

Sito	Anno					TOT
	2015	2016	2017	2018	2019	
ZPS Parco Nazionale d'Abruzzo, Lazio e Molise e zone limitrofe	2	0	1	6	4	13
ZPS Parco Nazionale Gran Sasso e Monti della Laga	3	5	7	15	27	57
TOT	5	5	8	21	31	70



# Altri casi: Interventi sottoposti a VincA con potenziali effetti su Siti di un'altra Regione



Manca una procedura ufficiale

**PRASSI:** nel caso di progetti prossimi a Siti Natura 2000 di una Regione vicina, il parere di valutazione di incidenza viene trasmesso a quella Regione per conoscenza

**IN PROSPETTIVA:** sarebbe interessante la possibilità di richiedere un parere tecnico all'Autorità competente interessata, in analogia al pronunciamento ex art. 5 comma 7 del DPR n. 357/1997

**PROBLEMI:** individuazione dell'Autorità competente e rispetto dei tempi della procedura



# Un caso di studio

## Fiume Garigliano tra Lazio e Campania





# Un caso di studio

## Fiume Garigliano tra Lazio e Campania



La Regione Lazio attiva uno Screening di incidenza per un intervento sulla sponda laziale del fiume

La Regione Campania richiede l'attivazione della procedura di incidenza appropriata per potenziali effetti indiretti sulla ZSC campana

Esclusi impatti sulla ZSC laziale, lo screening si conclude favorevolmente. La nota viene inviata per conoscenza alla Regione Campania