

Valutazione di Incidenza in Lombardia

Strumenti a disposizione

- A. Rampa
- B. Zanotti

REGIONE LOMBARDIA



CReIAMO PA

Per un cambiamento sostenibile

Strumenti e risorse per progettisti/valutatori/redattori di Studi di Incidenza:

- SIVIC (Sistema Informativo Valutazione di Incidenza)
- Banche dati di riferimento
- Servizi cartografici
- ORBL (Osservatorio Regionale Biodiversità Lombardia)



- Enti gestori Siti (in regione e confinanti)
- Province e Città Metropolitana

[Area Riservata](#) | [Link](#) | [Contatti](#)

SI VIC Sistema informativo per la valutazione d'incidenza ambientale

Home

- HOME
- NORMATIVE
- GLOSSARIO & FAQ
- RICERCA
- REPORT

Home

Normative

La sezione **NORMATIVA** contiene i principali riferimenti legislativi e documenti utili in materia di Valutazione di Incidenza, Rete Natura 2000 e rete ecologica. I files sono scaricabili in formato pdf e sono organizzati per livello comunitario, nazionale e regionale e sono ulteriormente suddivisi per tipologia di documento. Sono presenti le principali Direttive europee e normative statali e regionali; nell'ambito delle normative regionali sono presenti leggi regionali, le principali D.G.R. in vigore in materia e alcuni documenti utili alla redazione dello Studio di Incidenza e, in generale, alla comprensione della procedura di Valutazione di Incidenza. La presente sezione è costantemente in rinnovamento e sono presenti le ultime versioni aggiornate di tutti i documenti.

Glossario & FAQ

La sezione **GLOSSARIO-FAQ** vuole fornire un supporto concreto nell'approccio alla Valutazione di Incidenza rispondendo alle domande più frequenti riguardanti le fasi della procedura, i soggetti interessati e la documentazione da fornire ed elaborare. Gli argomenti trattati sono monitorati e aggiornati in caso di modifiche della normativa di settore o di necessità di approfondimento di ulteriori tematiche.

Ricerca

La sezione **RICERCA** permette di navigare tra la documentazione delle procedure inserite attualmente nel sistema, sia chiuse che in corso. Sono presenti le procedure di Screening e Valutazione di Incidenza effettuate in Lombardia da tutte le autorità competenti. Sono disponibili i documenti prodotti per ciascuna procedura: documentazione del piano/progetto di intervento, Studio di Incidenza, pareri di enti gestori, integrazioni qualora presenti e atto finale di Valutazione di Incidenza. I documenti sono tutti consultabili online o scaricabili. I procedimenti sono consultabili grazie a un motore di ricerca che permette di effettuare ricerche utilizzando diversi parametri.

Report

La sezione **REPORT** permette di estrarre come tabelle Excel dati di sintesi sulle procedure di screening e Valutazione di Incidenza ricercandole tra i procedimenti in corso e chiusi utilizzando una serie di campi predisposti nel sistema.

Link

La sezione **LINK** riporta una serie di collegamenti a pagine di siti web (a livello comunitario, statale e regionale) utili per orientarsi nell'ambito della Valutazione di Incidenza, scaricare documentazione utile e trovare dati ufficiali riguardo Rete Natura 2000.





Home > Normative

HOME
NORMATIVE
GLOSSARIO & FAQ
RICERCA
REPORT

Normative

Normative Comunitarie

Data	Tipo di Atto	N° Atto	Oggetto	Allegato
21/05/1992	Direttiva CEE	43	Direttiva 92/43/CEE "Habitat" del Consiglio del 21 maggio 1992 "Conservazione degli habitat naturali e seminaturali e della flora e della fauna selvatiche"	
30/11/2009	Direttiva CE	147	Direttiva 147/2009 CE "Uccelli" del Consiglio del 30 novembre 2009 "Conservazione degli uccelli selvatici"	
11/07/2011	Decisione UE	484	Decisione di esecuzione della Commissione dell'11 luglio 2011 concernente un formulario informativo sui siti da inserire nella rete Natura 2000	

Normative Statali

Data	Tipo di Atto	N° Atto	Oggetto	Allegato
08/09/1997	Decreto Presidente della Repubblica	357	D.P.R. 8 settembre 1997, n. 357 "Regolamento recante attuazione della Direttiva 92/43/CEE relativa alla conservazione degli habitat naturali e seminaturali, e della flora e della fauna selvatiche"	
03/09/2002	Decreto Ministeriale	16A03215	D.M. 3 settembre 2002 del Ministero dell'Ambiente e della Tutela del territorio e del mare "Linee guida per la gestione dei siti Natura 2000"	
12/03/2003	Decreto Ministeriale	120	D.P.R. 12 marzo 2003 n. 120 "Regolamento recante modifiche ed integrazioni al decreto del Presidente della Repubblica 8 settembre 1997, n. 357, concernente attuazione della Direttiva 92/43/CEE relativa alla conservazione degli habitat naturali e seminaturali, nonché della flora e della fauna selvatiche"	
17/10/2007	Decreto Ministeriale	184	D.M. 17 ottobre 2007, n. 184 "Criteri minimi uniformi per la definizione di misure di conservazione relative a Zone Speciali di Conservazione (ZSC) e a Zone di Protezione Speciale (ZPS)"	
22/01/2009	Decreto Ministeriale	17A01348	D.M. 22 gennaio 2009 del Ministero dell'Ambiente e della Tutela del territorio e del mare "Modifica del decreto 17 ottobre 2007, concernente i criteri minimi uniformi per la definizione di misure di conservazione relative a Zone Speciali di Conservazione (ZSC) e Zone di Protezione"	



- Enti gestori Siti (in regione e confinanti)
- Province e Città Metropolitana

BURL Serie Ordinaria n. 47 - Giovedì 22 novembre 2018

Normative Regionali



Leggi Regionali

Data	Tipo di Atto	N° Atto	Oggetto	Allegato
17/11/2016	Legge regionale	28	L.R. 17 novembre 2016, n. 28 "Riorganizzazione del sistema lombardo di gestione e tutela delle aree regionali protette e delle altre forme di tutela presenti sul territorio"	
30/11/1983	Legge regionale	86	L.R. 30 novembre 1983, n. 86 "Piano Regionale delle Aree Regionali Protette. Norme per l'istituzione e la gestione delle riserve, dei parchi e dei monumenti naturali nonché delle aree di particolare rilevanza naturale e ambientale"	
05/12/2008	Legge regionale	31	L.R. 5 dicembre 2008 n. 31 "Testo unico delle leggi regionali in materia di agricoltura, foreste, pesca e sviluppo rurale"	

D.G.R. Natura 2000



Data	Tipo di Atto	N° Atto	Oggetto	Allegato
08/08/2003	Delibera Giunta Regionale - Natura 2000	7/14106	D.G.R. 8 agosto 2003 n. 7/14106 "Elenco dei proposti siti d'importanza comunitaria ai sensi della direttiva 92/43/CEE per la Lombardia, individuazione dei soggetti gestori e modalità procedurali per l'applicazione della valutazione d'incidenza"	
30/07/2004	Delibera Giunta Regionale - Natura 2000	7/18454	D.G.R. 30 luglio 2004 n. 7/18454 "Rettifica dell'Allegato A della deliberazione della Giunta regionale 8 agosto 2003, n. 7/14106"	
18/07/2007	Delibera Giunta Regionale - Natura 2000	8/5119	D.G.R. 18 luglio 2007 n. 8/5119 "Rete Natura 2000: determinazioni relative all'avvenuta classificazione come ZPS delle aree individuate con DD.GG.RR. 3624/06 e 4197/07 e individuazione dei relativi enti gestori"	
20/02/2008	Delibera Giunta Regionale - Natura 2000	8/6648	D.G.R. 20 febbraio 2008 n. 8/6648 "Nuova classificazione delle Zone di Protezione Speciale (ZPS) e individuazione di relativi divieti, obblighi e attività in attuazione degli articoli 3,4,5 e 6 del D.M. 17 ottobre 2007 n. 184"	
30/07/2008	Delibera Giunta Regionale - Natura 2000	8/7884	D.G.R. 30 luglio 2008 n. 8/7884 "Misure di conservazione per la tutela delle ZPS lombarde ai sensi del D.M. 17 ottobre 2007, n.184 - Integrazione alla D.G.R. n. 6648/2008"	
06/09/2013	Delibera Giunta Regionale - Natura 2000	10/632	D.G.R. 6 settembre 2013 n. 10/632 "Determinazioni relative alle Misure di Conservazione per la Tutela delle ZPS lombarde - modifiche alle Deliberazioni 9275/2009 e 18453/2004, Classificazione della ZPS IT2030008 Il Toffo e nuova individuazione dell'ente Gestore del SIC IT2010016 Val Veddasca"	
05/12/2013	Delibera Giunta Regionale - Natura 2000	10/1029	D.G.R. 5 dicembre 2013 n. 10/1029 "Adozione delle Misure di Conservazione relative ai Siti di Interesse Comunitario e delle misure sito-specifiche per 46 Siti di Importanza Comunitaria (SIC), ai sensi del D.P.R. 357/97 e s.m.i. e del D.M. 184/2007 e s.m.i."	





Home > Glossario

HOME
NORMATIVE
GLOSSARIO & FAQ
RICERCA
REPORT

Glossario & FAQ

FAQ

- Quando è obbligatorio svolgere la Valutazione di incidenza?**
 La Valutazione di incidenza è una procedura obbligatoria nei casi in cui un piano, un intervento, un'attività o una manifestazione possono avere effetti, diretti o indiretti, sugli obiettivi di conservazione della Rete Natura 2000 e sulle connessioni ecologiche. Sono comprese in queste casistiche anche le manifestazioni sportive, culturali o di altro genere. Si tratta di una procedura prevista dall'art. 6 della Direttiva Habitat e dall'art. 5 del D.P.R. 357/97. La Valutazione di incidenza può essere necessaria anche nell'ambito di procedure di VAS o VIA.
- Quali aspetti sono interessati dalla Valutazione di incidenza?**
 Oggetto della Valutazione di incidenza sono i siti di Rete Natura 2000 (e il rispetto dei loro obiettivi di conservazione) e le connessioni ecologiche. La valutazione deve quindi riguardare solo essi e non aspetti ambientali di carattere generale che esulano da Rete Natura 2000, conservazione di habitat e specie e rete ecologica. Lo Studio di incidenza deve descrivere il piano/progetto di intervento in relazione al contesto territoriale esponendo anche gli obiettivi di conservazione dei siti Natura 2000 coinvolti. Lo Studio di incidenza deve descrivere ampiamente le possibili influenze (sia positive che negative e sia dirette che indirette) del piano/progetto di intervento sugli habitat e sulle specie obiettivo di conservazione dei siti della Rete Natura 2000 e su eventuali elementi della rete ecologica presenti fornendo tutto il necessario per la valutazione finale. È opportuno considerare nella valutazione anche la presenza di elementi sensibili della rete ecologica. L'importanza della rete ecologica risiede nel fatto che essa comprende aree importanti per la biodiversità escluse dai confini delle aree protette regionali (come ad esempio Rete Natura 2000). Le aree protette inoltre, sono spesso isolate tra loro; la rete ecologica funge anche da collegamento tra queste contribuendo a mantenere le funzionalità naturalistiche ed ecologiche del sistema delle aree protette.
- Come comportarsi se si è incerti sulla necessità o meno della Valutazione di incidenza**
 È necessario valutare anche la semplice ipotesi di impatti sulla Rete Natura 2000. La Valutazione di incidenza va fatta anche per verificare un'ipotesi di potenziale impatto. Per fare una stima preliminare circa l'effettiva necessità di una Valutazione di incidenza si può eseguire una procedura di screening il cui modulo è scaricabile qui e il cui esito fornirà indicazioni sull'effettiva necessità di una valutazione più completa e approfondita. Per interventi minori che riguardano solo opere interne, manutenzione ordinaria, straordinaria, di restauro, di risanamento conservativo e di ristrutturazione edilizia che non comportino aumento di volumetria e/o di superficie e/o modifiche di sagoma è opportuno prendere contatti con l'Ente gestore del sito Natura 2000 in modo da stabilire quale sia la procedura necessaria per ogni singolo caso in base al contesto e agli obiettivi di conservazione del sito. Sono fatte salve specifiche e particolari necessità evidenziate dai piani di gestione e/o misure di conservazione dei siti Natura 2000.
- Chi è l'autorità competente in materia di Valutazione di incidenza e quale documentazione è necessario presentare?**
 Le competenze in materia di Valutazione di incidenza sono definite all'art. 25bis della L. R. 30 novembre 1983 n. 86 (disponibile nella sezione NORMATIVA). La Valutazione di incidenza spetta ai seguenti enti competenti a seconda del tipo di procedura:

PROCEDURA	TIPO PIANO/INTERVENTO	AUTORITÀ COMPETENTE VIC
VAS	Piani territoriali, urbanistici e di settore e programmi di livello regionale e provinciale	Regione Lombardia - DG Ambiente, Energia e Sviluppo Sostenibile
VAS	PCT e relative varianti	Provincia



- Enti gestori Siti (in regione e confinanti)
- Province e Città Metropolitana

BURL Serie Ordinaria n. 47 - Giovedì 22 novembre 2018



Area Riservata | Link | Contatti

SI VIC Sistema informativo per la valutazione d'incidenza ambientale

Home > Ricerca

HOME

NORMATIVE

GLOSSARIO & FAQ

RICERCA

REPORT

Ricerca

Procedura

Esito Valutazione

Id Procedura

Nome Procedura

Tipo Procedura

Stato Procedura

Autorità competente

Enti Gestori

Siti Rete Natura 2000

Proponente

Comuni

Provincia/Città metropolitana

Data Avvio Procedimento dal

al

Data Provvedimento dal

al

Azzera filtri

Cerca



- Enti gestori Siti (in regione e confinanti)
- Province e Città Metropolitana



Home > Ricerca > Risultati

HOME
NORMATIVE
GLOSSARIO & FAQ
RICERCA
REPORT

Risultati Ricerca

Procedure trovate

Codice	Nome procedura	Stato procedura	Dettaglio
VIC.0025.2018	Piano integrato della Riserva "Boschi del Giovetto di Paline" e della ZSC/ZPS IT2060006	Chiusura	
VIC.0026.2018	Piano comprensoriale di bonifica, di irrigazione e di tutela del territorio rurale del Consorzio Media Pianura Bergamasca	Chiusura	
VIC.0027.2018	Piano di Indirizzo Forestale della Comunità Montana Alta Val Brembana	Istruttoria	
VIC.0028.2018	Piano comprensoriale di bonifica, di irrigazione e di tutela del territorio rurale del Consorzio di Bonifica Garda Chiese	Istruttoria	
VIC.0029.2018	MXP - AT Railink - Collegamento ferroviario Malpensa Terminal 2 - Linea RFI Sempione	Istruttoria	



- Enti gestori Siti (in regione e confinanti)
- Province e Città Metropolitana

BURL Serie Ordinaria n. 47 - Giovedì 22 novembre 2018



[Area Riservata](#) | [Link](#) | [Contatti](#)

SI VIC Sistema informativo per la valutazione d'incidenza ambientale

[Home](#) > [Ricerca](#) > [Risultati](#) > [Dettaglio](#)

HOME

NORMATIVE

GLOSSARIO & FAQ

RICERCA

REPORT

Dettaglio Procedura

ID VIC :

VIC.0026.2018

AUTORITA' COMPETENTE :

Regione Lombardia

Nome Procedura :

Piano comprensoriale di bonifica, di irrigazione e di tutela del territorio rurale del Consorzio Media Pianura Bergamasca

PROCEDURA CHIUSA

ANAGRAFICA VIC

DEPOSITO DOCUMENTI

CHIUSURA



- Enti gestori Siti (in regione e confinanti)
- Province e Città Metropolitana

BURL Serie Ordinaria n. 47 - Giovedì 22 novembre 2018



Area Riservata | Link | Contatti

SI VIC Sistema informativo per la valutazione d'incidenza ambientale

Home > Ricerca > Risultati > Dettaglio

- HOME
- NORMATIVE
- GLOSSARIO & FAQ
- RICERCA**
- REPORT



Dettaglio Procedura

ID VIC : VIC.0026.2018 AUTORITA' COMPETENTE : Regione Lombardia Nome Procedura : Piano comprensoriale di bonifica, di irrigazione e di tutela del territorio rurale del Consorzio Media Pianura Bergamasca PROCEDURA CHIUSA

ANAGRAFICA VIC

DEPOSITO DOCUMENTI

Avvio Procedimento - MATERIALE PER VALUTAZIONE

Nome Documento	Protocollo Documento	Data Protocollo	Data Creazione
Studio di incidenza			07/11/2018
Codice Allegato	Allegato		
15059	F-STUDIO INCIDENZA.zip		



Istruttoria - RICHIESTA PARERE

Istruttoria - PARERE

Procedimento Finale - DECRETO/PARERE FORMALE



- Enti gestori Siti (in regione e confinanti)
- Province e Città Metropolitana

BURL Serie Ordinaria n. 47 - Giovedì 22 novembre 2018

Regione Lombardia

Area Riservata | Link | Contatti

SI VIC Sistema informativo per la valutazione d'incidenza ambientale

Home > Report

HOME
NORMATIVE
GLOSSARIO & FAQ
RICERCA
REPORT

Report

Procedura	Esito Valutazione
<input type="text"/>	<input type="text"/>
Id Procedura	Nome Procedura
<input type="text"/>	<input type="text"/>
Tipo Procedura	Stato Procedura
<input type="text"/>	<input type="text"/>
Autorità competente	Enti Gestori
<input type="text" value="Seleziona"/>	<input type="text" value="Seleziona"/>
Siti Rete Natura 2000	Proponente
<input type="text"/>	<input type="text"/>
Comuni	Provincia/Città metropolitana
<input type="text"/>	<input type="text" value="Seleziona"/>
Data Avvio Procedimento dal	al
<input type="text" value="01/10/2018"/>	<input type="text" value="31/12/2018"/>
Data Provvedimento dal	al
<input type="text"/>	<input type="text"/>

Formato file excel csv



- Enti gestori Siti (in regione e confinanti)
- Province e Città Metropolitana



Area Riservata | [Link](#) | [Contatti](#)

SI VIC Sistema informativo per la valutazione d'incidenza ambientale

Home > Contatti

- HOME
- NORMATIVE
- GLOSSARIO & FAQ
- RICERCA
- REPORT

Contatti

Per informazioni disciplinari sulla Valutazione di Incidenza Ambientale

Anna Rampa
Regione Lombardia - Responsabile P.O. Biodiversità e rete Natura 2000
anna_rampa@regione.lombardia.it

Benedetta Zanotti
Regione Lombardia - Struttura Natura e biodiversità
benedetta_zanotti@regione.lombardia.it

Regione Lombardia - Direzione Generale Ambiente e Clima
Istanze di Valutazione di incidenza di competenza regionale
ambiente_clima@pec.regione.lombardia.it

Per informazioni legate alla registrazione / abilitazione utenti / segnalazione errori e malfunzionamento del sito:

Assistenza
SIVIC_GEST@lispa.it



- Enti gestori Siti (in regione e confinanti)
- Province e Città Metropolitana

BURL Serie Ordinaria n. 47 - Giovedì 22 novembre 2018



Home > Link

HOME
NORMATIVE
GLOSSARIO & FAQ
RICERCA
REPORT

Link Utili

[European Commission - Environment](#)

[Ministero dell'Ambiente - Rete Natura 2000](#)

[Ministero dell'Ambiente - Tutela della fauna e della flora](#)

[Regione Lombardia - Biodiversità e reti ecologiche](#)

[Regione Lombardia - Piani di gestione e misure di conservazione dei siti Natura 2000](#)

[Regione Lombardia - Progetti LIFE per la biodiversità](#)

[Regione Lombardia - Osservatorio regionale della biodiversità](#)

[Regione Lombardia - Geoportale](#)

[Regione Lombardia - SIBIO - Viewer geografico della biodiversità](#)

[Area Riservata](#) | [Link](#) | [Contatti](#)

SI VIC Sistema informativo per la valutazione d'incidenza ambientale

www.sivic.servizirl.it



Link Utili

European Commission - Environment

Ministero dell'Ambiente - Rete Natura 2000

Ministero dell'Ambiente - Tutela della fauna e della flora

Regione Lombardia - Biodiversità e reti ecologiche

Regione Lombardia - Piani di gestione e misure di conservazione dei siti Natura 2000

Regione Lombardia - Progetti LIFE per la biodiversità

Regione Lombardia - Osservatorio regionale della biodiversità

Regione Lombardia - Geoportale

Regione Lombardia - SIBIO - Viewer geografico della biodiversità

**Formulari Standard
e DB Natura 2000**



CReIAMO PA

SITO	CODICE	NOME SITO	ENTE GESTORE SITO	AREA PROTETTA/FORESTA DEMANIALE INTERESSATA	COMUNI INTERESSATI	PROV.	Misure Conservazione generali ZSC (vedi allegato 1 dor 4429/2015)	Misure Conservazione generali ZPS (vedi dgr 9275/2009 e s. m. l.)	PIANO DI GESTIONE APPROVATO (vedi DB)	MISURE DI CONSERVAZIONE SITO SPECIFICHE (vedi DB)	Misure di Conservazione per le specie di interesse comunitario	Misure di Conservazione per gli habitat di interesse comunitario
ZSC	IT2010001	LAGO DI GANNA	ENTE GESTORE DEL PARCO REGIONALE CAMPO DEI FIORI	RISERVA NATURALE LAGO DI GANNA DCR 1856 19/12/84	BEDERO VALCUVIA, VALGANNA	VA	X		DAC n.28 - 28/11/2007 BURL n. 52/27.12.2007	DGR X/1029 del 5/12/2013 BURL SO n.50 del 11.12.2013 DM 30/04/2014 Gu serie Generale n. 114 del 19.05.2014	X	
ZSC	IT2010002	MONTE LEGNONE E CHIUSARELLA	ENTE GESTORE DEL PARCO REGIONALE CAMPO DEI FIORI	PARCO DEL CAMPO DEI FIORI l.r. 17/19.03.84	BRINZIO, INDUNO OLONA, VARESE	VA	X		D.A.C. n. 12 14.06.2010 BURL n. 26/30.6.2010	DGR X/1029 del 5/12/2013 BURL SO n.50 del 11.12.2013 DM 30/04/2014 Gu serie Generale n. 114 del 19.05.2014	X	

HOME | DG AMBIENTE, ENERGIA E SVILUPPO SOSTENIBILE | CONTATTI |

ZSC IT2010003 VERSANTE NORD DEL CAMPO DEI FIORI ENTE GESTORE DEL PARCO REGIONALE CAMPO DEI FIORI PARCO FIO

Regione Lombardia **NATURA 2000: PIANI DI GESTIONE E MISURE DI CONSERVAZIONE**
SERVIZIO DI RICERCA NORMATIVA

RICERCA DEI PIANI **RICERCA**

ZSC IT2010004 GROTTI DEL CAMPO DEI FIORI ENTE GESTORE DEL PARCO REGIONALE CAMPO DEI FIORI PARCO FIO

CONTENUTI: EFFETTUA LA RICERCA TRA I SEGUENTI TIPI DI CONTENUTO Tutti

RISULTATO PER PAROLA CHIAVE

IT2030601
GRIGNE
Comuni interessati: Abbazia Lariana, Ballabio, Cortenova, Esino Lario, Lecco, Lierna, Mandello del L . . .

 Scarica Allegato

IT2080301
BOSCHI DEL TICINO
Comuni interessati: Abbiategrasso, Bereguardo, Bernate Ticino, Besate, Boffalora sopra Ticino, Borgo . . .

 Scarica Allegato

IT2090011
BOSCO VALENTINO
Comuni interessati: Camairago, Cavacurta



CREIAMO PA

Link Utili

[European Commission - Environment](#)

[Ministero dell'Ambiente - Rete Natura 2000](#)

[Ministero dell'Ambiente - Tutela della fauna e della flora](#)

[Regione Lombardia - Biodiversità e reti ecologiche](#)

[Regione Lombardia - Piani di gestione e misure di conservazione dei siti Natura 2000](#)

[Regione Lombardia - Progetti LIFE per la biodiversità](#)

[Regione Lombardia - Osservatorio regionale della biodiversità](#)

[Regione Lombardia - Geoportale](#)



[Regione Lombardia - SIBIO - Viewer geografico della biodiversità](#)





Ortofoto

Immagini aeree georeferenziate

Apri la mappa

inserire parola chiave

I più cercati

WMS ctr catasto ortofoto
mappe direttiva alluvioni geologia
carg comuni strade

Scarica catalogo del Geoportale

Canali tematici

- Agricoltura, foreste e uso del suolo
- Ambiente, aree protette e difesa del suolo
- Cartografia di base e ortofoto
- Cultura e tempo libero
- Mappe e foto aeree storiche
- Pianificazione
- Reti per la mobilità
- Servizi di interesse pubblico e commerciale

Iscriviti alla Newsletter

1019048 accessi da giugno 2015
Tutte le statistiche

Primo piano

Il GeoPortale è anche "mobile"

Il GeoPortale è ora disponibile anche nella versione "mobile" per tablet e dispositivi mobili con uno schermo di almeno otto pollici di diagonale. Dall'indirizzo www.geoportale.regione.lombardia.it digitato sul navigatore internet del proprio dispositivo, si potrà accedere a tutti i servizi disp...

News

- 12/03/19
DBT taglio comunale e Base cartografica per la redazione del PGT
- 26/02/19
Aggiornamenti del Reticolo Idrografico Regionale Unificato
- 29/01/19
Evoluzione temporale del territorio lombardo
- 18/12/18

3D VIEWER GEOGRAFICO 3D

VIEWER GEOGRAFICO

DOWNLOAD DATI

SERVIZI WMS WEB MAP SERVICE

TRASFORMAZIONE DI COORDINATE

VIEWER GEOGRAFICO DELLA BIODIVERSITA'

SIBIO

:559.240,222 Y:5.112.980,543 - Scale: 1:500.000 - Sistema di riferimento: UTM32 WGS84



Geetis di Contenuto

Ortofoto

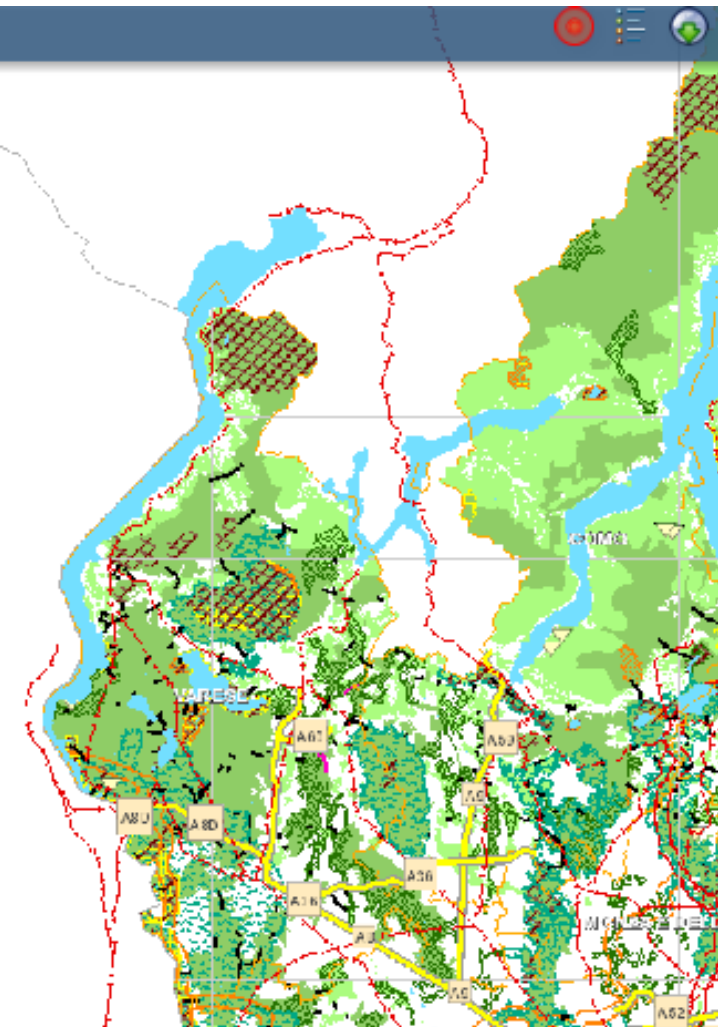

Link Utili

[European Commission - Environment](#)

[Ministero dell'Ambiente - Rete Natura 2000](#)

[Ministero dell'Ambiente - Tutela della fauna e della flora](#)

[Regione Lombardia - Biodiversità e reti ecologiche](#)

[Regione Lombardia - Piani di gestione e misure di conservazione dei siti Natura 2000](#)

[Regione Lombardia - Progetti LIFE per la biodiversità](#)

[Regione Lombardia - Osservatorio regionale della biodiversità](#)



[Regione Lombardia - Geoportale](#)

[Regione Lombardia - SIBIO - Viewer geografico della biodiversità](#)



CReIAMO PA

Carta degli habitat di interesse comunitario nei Siti Natura 2000

data dell'ultimo aggiornamento della pagina web: 19/01/2018

Descrizione

Carta vettoriale riportante la distribuzione degli habitat di interesse comunitario (Allegato I, Direttiva 92/43/CEE) nei Siti della Rete Natura 2000 (SIC/ZSC, ZPS) istituiti in Lombardia.

Link alla risorsa: [HABITAT_LOMB_2018_02.zip](#)
(dimensione file: 55 MB)

Modalità di realizzazione

La carta è stata realizzata mediante "mosaicatura" delle singole carte dei Siti della Rete

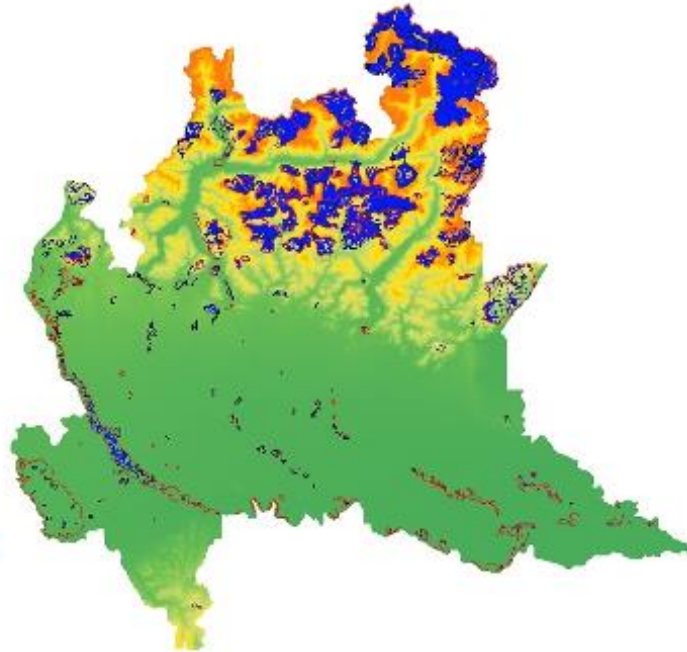

News Flash

[Cerca le piante! - Ruscus aculeatus](#)

[Leggi tutto...](#)

[Pubblicata la nuova guida all'Art. 6 della Direttiva Habitat](#)

[Leggi tutto...](#)



[Accedi all'osservatorio](#)

[Back to Top ↕](#)



CREIAMO PA

I dati contenuti nel database dell'Osservatorio sono consultabili attraverso una **funzione di ricerca** che permette di verificare la presenza di una specie animale o vegetale in un determinato territorio (toponimo, comune, provincia) e/o di visualizzarne la distribuzione su di una mappa o su di un'immagine satellitare. Non vengono visualizzati dati puntiformi, ma quadranti all'interno dei quali la specie è stata segnalata.

Nelle sezioni flora e fauna è possibile effettuare ricerche: per specie, per osservazioni, per località e visualizzare le mappe di distribuzione.

Oltre alla funzione di ricerca generale, l'ORBL può mettere a disposizione, in accordo con RL, **dati di maggiore dettaglio archiviati nel database**, richiesti da enti o società al fine della **redazione di studi di impatto e di incidenza**.

Nelle sezioni tematiche del sito dell'Osservatorio sono disponibili **relazioni tecnico-scientifiche di approfondimento** su tecniche di riconoscimento, protocolli di monitoraggio, analisi di particolari gruppi di habitat e di specie, attività svolte in occasione del Reporting ex art.17 della DH.

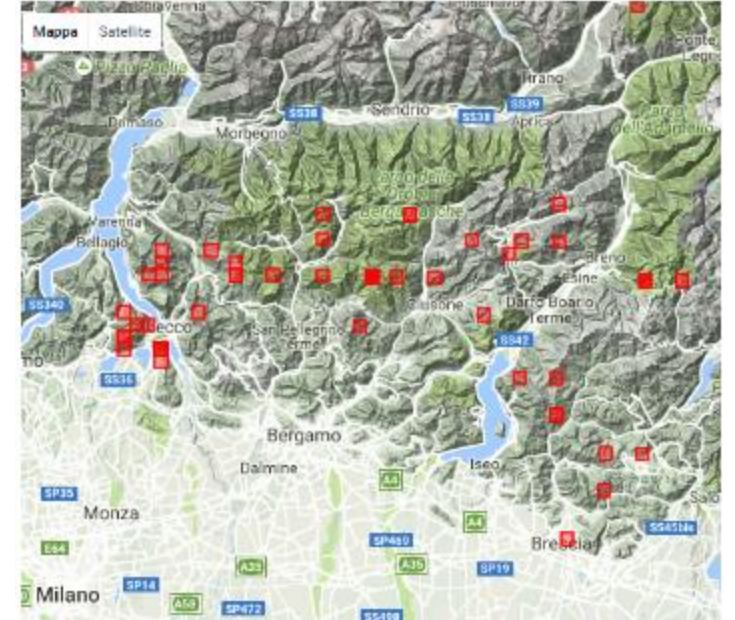



Documenti

- [LIFE GESTIRE 2020. Nature Integrated Management to 2020 – Una nuova strategia integrata per Rete Natura 2000 in Lombardia.](#)
[Sintesi del progetto LIFE Gestire 2020](#)
- [Cos'è LIFE IP Gestire 2020?](#) Due pagine sintetiche per spiegare il progetto europeo mirato alla conservazione a lungo termine di specie e habitat attraverso la gestione dei Siti Natura 2000 in Regione Lombardia: [Aiutiamo la biodiversità in Lombardia](#)
- [Azione A.7 – Protocolli di intervento per il contenimento delle IAS vegetali](#)
- [Florovivaismo, verde ornamentale e specie esotiche invasive: codice di comportamento](#)

Piani d'azione

- [Piano d'azione per i chiroterri in Lombardia](#)
- [Piano d'azione per la flora DH \(II, IV\) di Lombardia](#)
- [Piano d'azione per la flora in direttiva Habitat: misure e interventi di conservazione](#)
- [Piano di controllo e gestione delle specie esotiche di testuggini palustri \(*Trachemys scripta ssp*\)](#)
- [Piano di interventi prioritari per *Salamandra atra*, *Triturus carnifex*, *Rana latastei*, *Pelobates fuscus insubricus*, *Bombina variegata* e *Emys orbicularis*](#)

Materiali eventi

- [Conferenza sulla strategia regionale per la gestione delle specie aliene invasive](#) – Milano – 1 febbraio 2019
- [Platform meeting sulle Specie Aliene Invasive](#) – Milano – 29-30 novembre 2017

Materiale informativo

- [Linee guida per la prevenzione danni da lupo in Appennino lombardo](#) (2019)
- [Brochure – Strategia per il controllo e la gestione delle specie aliene invasive](#) (2019)
- [Lupo e orso in Lombardia. Come comportarsi](#) (2018)
- [Lupo e orso in Lombardia. Chi sono e come vivono](#) (2018)
- [Azioni per la tutela di anfibi e rettili](#) (2018)
- [Vademecum. Specie esotiche invasive](#) (2018)
- [Gli alieni non arrivano dallo spazio, ma dalla tua valigia. Cosa puoi fare?](#) – Pieghevole – [\(english\)](#) – [\(français\)](#) – [\(arabic\)](#) (2018)
- [Gli alieni non arrivano dallo spazio, ma dalla tua valigia](#) – Volantino – [\(english\)](#) (2018)

ULTIME NOTIZIE

- 13/03/2019
Disponibili i materiali del seminario del 5 febbraio sul bando PSR Operazione 1.1.01
- 11/03/2019
Le specie aliene alla mostra "Seduzione Repulsione" – 30 marzo a Calolziocorte
- 05/03/2019
PSR: aprono i bandi delle misure a superficie 2019

Vedi tutti i post

I PIÙ LETTI



Home page | Natura che vale

Le fasi del progetto, obiettivi e azioni

PROGETTO GESTIRE



PORTALE FINANZIAMENTI



CREIAMO PA

Rete Territoriale per la biodiversità

- personale tecnico degli Enti gestori dei SN2000 (potenziare/migliorare comunicazione/scambio dati)
- associazioni, organizzazioni detentrici sia di specifiche competenze che di importanti dati e informazioni sulla distribuzione di specie e habitat di interesse comunitario
- parte della società civile sensibile ai temi della conservazione e della tutela della biodiversità, impegnata nel volontariato in campo ambientale



Grazie per l'attenzione!



GREIAMO PA