

Natura 2000 nel contesto delle attività e delle servitù militari

Arch. **Diego Martino**

Ministero dell'Ambiente e Tutela del Territorio e del Mare – DG PNM

Dott. Enrico Scalchi

Sogesid SpA - Unità Assistenza Tecnica



CReIAMO PA

Per un cambiamento sostenibile



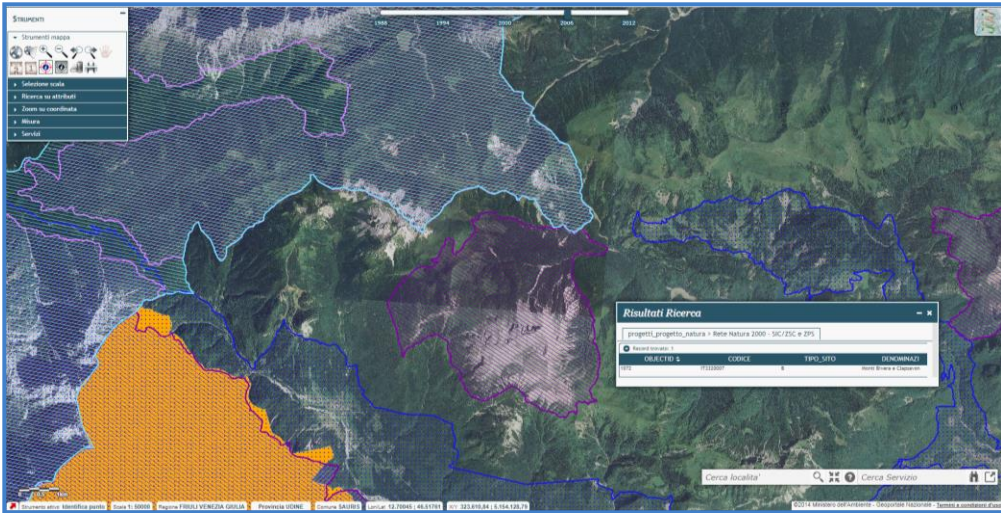

Monti Bivera e Clapsavon



Torre Veneri

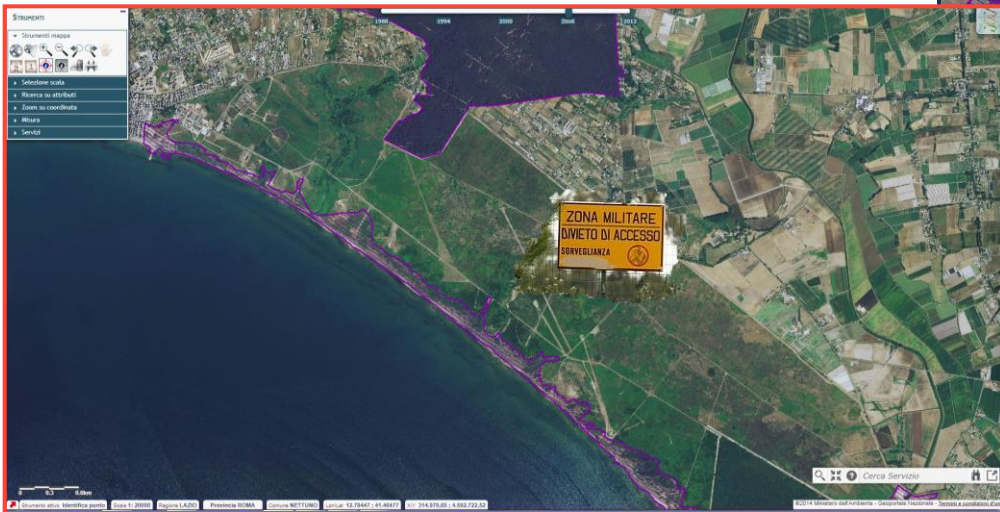
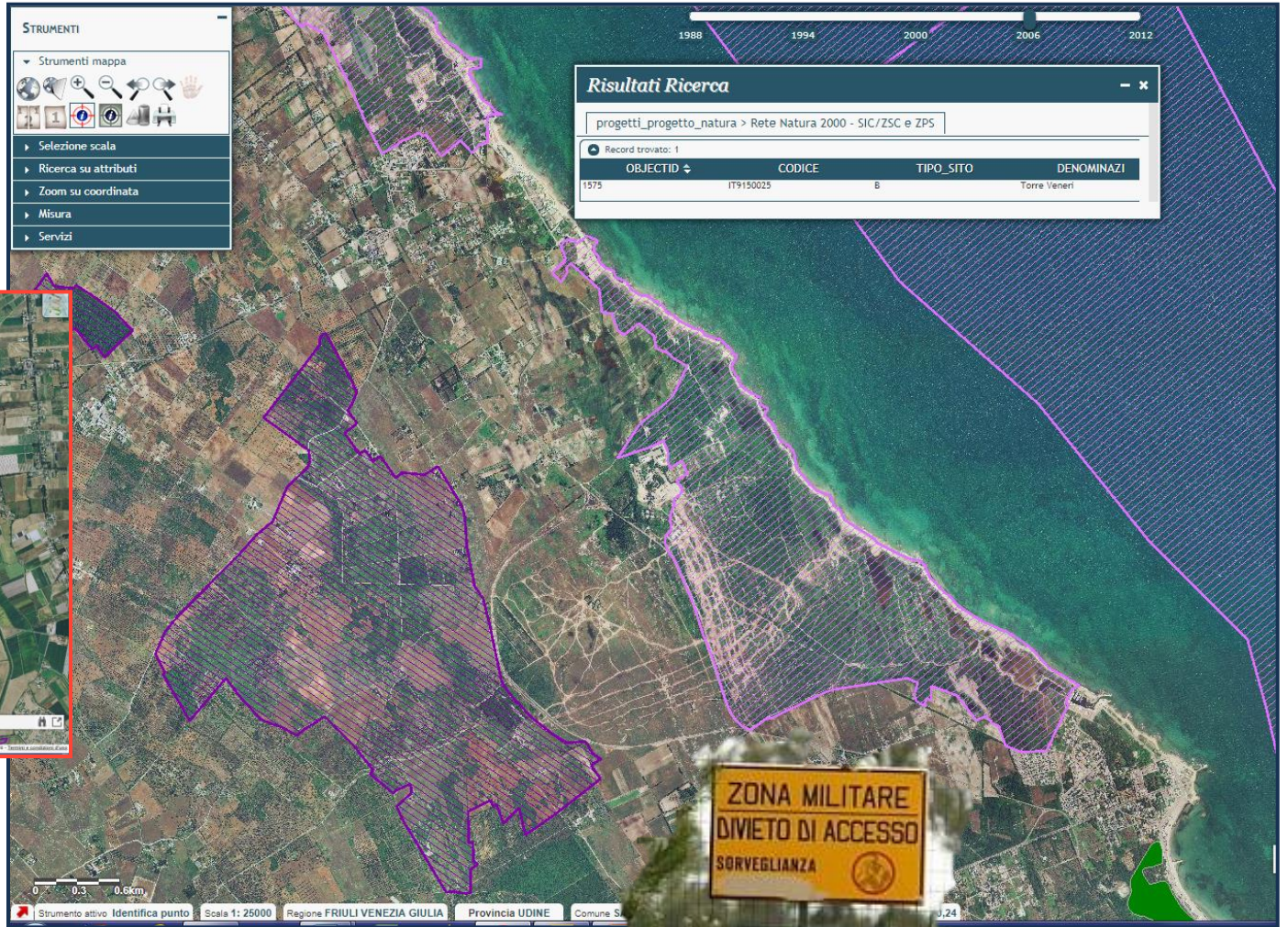

Litorale Torre Astura



CREIAMO PA

EU Pilot 4889/13/ENVI

“ESERCITAZIONI MILITARI SIC MONTE BIVERA E CLAPSAVON - “attività con possibili incidenze significative sul sito Natura 2000”.

- *archiviato nel dicembre 2018, dopo assoggettamento del Disciplinare d'uso del Poligono a Valutazione di Incidenza*

EU Pilot 6730/14/ENVI

16. CHAP(2014)02064 – SIC ITB040024 "Isola Rossa e Capo Teulada" (Sardegna) e SIC IT91150025 "Torre Veneri" (Puglia)

La denuncia riguarda la mancata VINCA per le attività addestrative militari all'interno dei due siti Natura 2000 in esame.



CReIAMO PA

DPE-0006567-P-10/07/2014



PRESIDENZA DEL CONSIGLIO DEI MINISTRI
Dipartimento per le Politiche Europee

Struttura di Missione per le Procedure di Infrazione

Presidenza del Consiglio dei Ministri
DPE 0006567 P-4.22.17.4.5
del 10/07/2014



Al *Ministero dell'Ambiente*
Ufficio Legislativo
ufficiolegislativo.segreteria@minambiente.it
DG per la protezione della natura e del mare
pnm-udg@minambiente.it

e, p.c. *Presidenza del Consiglio dei Ministri*
- Dipartimento per gli Affari Giuridici e Legislativi
- Dipartimento per gli Affari Regionali
segreteriaacapodipartimento.affariregionali@governo.it
- Conferenza delle Regioni e delle Province autonome
Dirigente Area Affari comunitari e internazionali
ciaffi@regioni.it

Ministero degli Affari Esteri
D.G.U.E. – Ufficio IV
dgue4@esteri.it

*Rappresentanza Permanente d'Italia
presso l'Unione europea – Bruxelles*
giur@rpue.esteri.it

Oggetto: Caso EU Pilot 6730/14/ENVI - Attuazione in Italia della Direttiva 92/43/CEE del Consiglio del 21 maggio 1992 relativa alla conservazione degli habitat naturali e seminaturali e della flora e della fauna selvatiche.

Strumenti di governance a livello nazionale

Protocollo di Intesa in materia di tutela ambientale ed attività esercitative militari, siglato in data 18 giugno 2015



**MINISTERO DELL'AMBIENTE
DELLA TUTELA DEL TERRITORIO E DEL MARE**

MINISTERO DELLA DIFESA

*Protocollo d'intesa
in materia di tutela ambientale ed attività esercitative militari
tra*

**IL MINISTRO DELL'AMBIENTE E DELLA TUTELA DEL
TERRITORIO E DEL MARE**

e

IL MINISTRO DELLA DIFESA

https://www.minambiente.it/sites/default/files/archivio_immagini/Galletti/PROTOCOLLO%20AMBIENTE%20DIFESA%20definitivo.pdf



CREIAMO PA

M_D E25200 REG2016 0029668 12-08-2016

QUESTIONARIO SU MONITORAGGIO AMBIENTALE DI ZONE AD USO POLIGONO E TIRI ESERCITATIVI MILITARI

I. INFORMAZIONI DI CONTATTO

Si prega di fornire le seguenti informazioni di contatto e completare le caselle di testo di colore grigio:

Denominazione del sito interessato da esercitazioni militari	Poligono semipermanente di "Torre Veneri"
Identificazione del sito interessato da esercitazioni militari (Se possibile allegare cartografia)	<p>Coordinate U.T.M. di riferimento: NORD: linea spezzata passante per i punti 34T BK 00047700, 34T BK 07387710, 34T BK 07407704, - carrareccia verso NE - CANALE GRANDE fra i ponticelli in 34T BK 07707828 e 34T BK 08127788; EST: riva del mare tra i punti 34T BK 07887840 e 34T BK 70207585; SUD: riva del mare da 34T BK 70207585 al vertice della curva della rotabile Frigole - San Cataldo 34T BK 08387530 - linea spezzata passante per i punti 34T BK 08387530, 34T BK 08287520, 34T BK 08327515, 34T BK 08227402, 34T BK 08147404, 34T BK 07827522 - fino a q. 10 - 34T BK 07327500; OVEST: linea spezzata passante per i punti: DI Q. 10 - 34T BK 07327500, a quota 17 34T BK 00087573 - carrareccia direzione sud - ovest fino a 34T BK 05547507, 34T BK 05207540 q.22, 34T BK 00247017, 34T BK 00407010, 34T BK 00077044.</p> <p>Ettari: 685ha consistenza totale dell'area addestrativa nella quale sono compresi i poligoni: - Poligono "A" 0,4 ha; - Poligono "C" 0,1 ha; - Poligoni "E/1" - "E/2" 10 ha; - Poligono "G ampliato" 171 ha; 181,5 ha totale area poligoni. In allegato cartografia delle aree descritte.</p>
Responsabile per la gestione amministrativa del sito (Cognome, Nome)	Gen. B. PREZIOSO Mauro
email	gencie@cmeba.esercito.difesa.it
Numero di telefono	Mil. 1532001 - 1532005 / Civ. 0805215440
Data di compilazione del questionario	8 luglio 2016

N.B. La gestione e regolamentazione delle attività a fuoco e in bianco sono a carico del Comando Scuola di Cavalleria.

II. INCIDENZA SULLE AREE SOTTOPOSTE A PROTEZIONE E SULLE PROIEZIONI MARINE DI AREE ADIBITE A POLIGONO/TIRI ESERCITATIVI-MILITARI

1. Nell'area in esame sono presenti aree naturali protette istituite ai sensi della Legge 394/91, delle Direttive 92/43/CEE "Habitat" e ex 79/409/CEE "Uccelli" o della Convenzione di Ramsar (Sì/No)	SI
2. Se la risposta al punto 1) è "Sì", specificare la tipologia di area protetta sulla base della tabella di cui sotto.	

Aree Protette ai sensi della Legge 394/91			
Tipologia	Codice EUAP	Nome Aree Protette	Regione
PN	//	//	//
AMP	//	//	//
RNS	//	//	//
PNR	//	//	//
RNR	//	//	//
RNPA	//	//	//
Altro	//	//	//

Digitally signed by EZIO BOTTINI
Date: 2016.08.12 10:38:09 CEST

Questionari ambientali

Siti Natura 2000			
Tipologia	Codice Sito	Nome Sito	Regione
SIC	IT0150025	Torre Veneri	Puglia
	IT0150030	Bosco la Lizza e Macchia del Pagliarone	Puglia
ZPS	//	//	//
ZSC	//	//	//

Zone umide di importanza internazionale (RAMSAR)			
Denominazione			Regione
//	//		//

3. Se la risposta al punto 1) è "sì", specificare se il poligono o l'area destinata a tiri esercitativi militari è operativa o dismessa (operativo o dismessa)

OPERATIVO

Se il poligono o l'area destinata a tiri esercitativi militari è "operativa", si prega di fornire qualche dettaglio sulla frequenza di utilizzo:

- Poligono "A" = 100 giorni / anno (solo armi individuali);
- Poligono "C" = 5 giorni / anno (solo B.A.M.);
- Poligoni "E/1" - "E/2" = 50 giorni / anno (solo armi individuali e di reparto fino a 12,7 mm);
- Poligono "G" = 90 giorni / anno (armi individuali e di reparto compreso armamento principale blindo/carri).

N.B. Dati riferiti all'anno 2015.

4. Se la risposta al punto 1) è "sì", si prega di riportare l'estensione del poligono o dell'area destinata a tiri esercitativi militari ricompresa all'interno dell'area protetta (in ettari)

140,4 ha

5. Se la risposta al punto 1) è "sì", riportare il rapporto percentuale tra l'estensione del poligono o dell'area destinata a tiri esercitativi militari ricompresa all'interno dell'area protetta e la superficie totale dell'area protetta (%)

36,6 %

N.B. percentuale calcolata sulla consistenza della SIC IT0150025 "Torre Veneri" poiché la SIC IT0150030 "Bosco la Lizza e Macchia del Pagliarone" compresa nell'area addestrativa è esclusa da qualsiasi tipo di esercitazione a fuoco e in bianco.

6. Se solo parte del poligono o dell'area destinata a tiri esercitativi militari di cui al punto 4) è utilizzata per attività di tiro e/o addestramento mezzi o truppe, specificare approssimativamente la superficie interessata da dette attività (in ettari)

140,4 ha

7. Esistono per il poligono e/o per l'area destinata a tiri esercitativi militari in esame, specifiche direttive delle Forze Armate sulle attività esercitative e la tutela ambientale (es. espletamento della V.Inc.A), disciplinari d'uso che tengano conto della presenza di Aree protette o protocolli di intesa con le Regioni o con le PA per l'assoggettamento delle attività addestrative a valutazioni di tipo ambientale (Sì/No)

SI

Se "Sì", si prega di fornire dettagli:

Regione o PA interessata	Tipologia di protocollo/accordo in essere
PUGLIA	<ul style="list-style-type: none"> - Espletamento V.Inc.A n.75 del 21 aprile 2016 di Regione Puglia; - Disciplinari relativi all'area addestrativa di "Torre Veneri" firmati in data 1 agosto 1905 con Regione Puglia; - Regolamento d'uso dell'area addestrativa di "Torre Veneri" contenente l'allegato sul disciplinare ambientale.

Informazione contenute nei «Questionari ambientali» compilati per ciascun poligono od area esercitativa militare



Caratteristiche del Sito TORRE VENERI



Strumenti di *governance* a livello regionale

Protocollo d'Intesa tra Ministero della Difesa e Regione Puglia

giovedì 19 giugno 2014

PER IL COORDINAMENTO COMUNE DELLE ATTIVITÀ
MILITARI PRESENTI NEL TERRITORIO DELLA REGIONE



Protocollo d'Intesa

tra
MINISTERO DELLA DIFESA
e
REGIONE AUTONOMA DELLA SARDEGNA

PER IL COORDINAMENTO DELLE ATTIVITÀ MILITARI
PRESENTI NEL TERRITORIO DELLA REGIONE.

17.12.2017

11.02.2019

PROTOCOLLO INTEGRATIVO ALL'INTESA

TRA
MINISTERO DELLA DIFESA

E
REGIONE AUTONOMA DELLA SARDEGNA

PER IL COORDINAMENTO DELLE ATTIVITÀ MILITARI
PRESENTI NEL TERRITORIO DELLA REGIONE



CReIAMO PA

Misure di Conservazione e Obiettivi di conservazione che tengono in considerazione la presenza dell'attività militare

ALLEGATO ALLA DELIBERA N. 948 DEL 20 APRILE 2018



Disciplinari d'uso del Poligoni coerentemente alle Misure di Conservazione

Valutazione di Incidenza sulle attività dei poligono e sui disciplinari d'uso dei poligoni

Esercito Italiano		
Studio Di Incidenza: ZSC/ZPS Cellina Meduna	Rev. 1 09/2014	Pag. 1 di 37

REGIONE AUTONOMA FRIULI VENEZIA
GIULIA

4

Studio di incidenza
Rinnovo del disciplinare d'uso del
poligono "Cellina Meduna"

DISCIPLINARE D'USO DELL'AREA ADDESTRATIVA DI
"MONTE BIVERA"

Il Comando Militare Esercito Friuli Venezia Giulia e la Regione Autonoma Friuli Venezia Giulia, rispettivamente rappresentati dal Gen. B. Alessandro Guarisco, Comandante del Comando Militare Esercito Friuli Venezia Giulia e dall'arch. Mariagrazia SANTORO, Assessore regionale alle infrastrutture, mobilità, pianificazione territoriale, lavori pubblici ed università, giusto il Decreto del Presidente della Regione n. 95 datato 6 maggio 2013 e Decreto del Presidente della Regione n. 167 datato 13 settembre 2013.

Visto: l'art. 322, 7° comma del Decreto Legislativo 15 marzo 2010, n° 66 che conferisce alla Regione e all'Autorità militare la stipula di disciplinari d'uso per le aree addestrative, terrestri, marittime ed aeree.

Preso atto: delle specifiche esigenze addestrative delle forze armate, nel poligono del "MONTE BIVERA" sito nei Comuni di PRATO CARNICO, SAURIS, AMPEZZO, FORNI DI SOTTO e FORNI DI SOPRA.

Preso atto: delle misure di tutela ambientale individuate dalla Regione Friuli Venezia Giulia nel Piano di Gestione delle Zone a Protezione Speciale (ZPS) con riferimento al Sito d'Interesse Comunitario (SIC) IT n. 3320007.

Tutto ciò premesso i sottoscritti stipulano il presente disciplinare d'uso per l'area addestrativa del "MONTE BIVERA".

Bollettino Ufficiale della Regione Puglia - n. 47 del 28-4-2016

19727

DETERMINAZIONE DEL DIRIGENTE SEZIONE ECOLOGIA 21 aprile 2016, n. 75

Poligoni di F.A. insistenti nel territorio pugliese. Procedura di Valutazione di incidenza. ID_5189.