

# Valutazione di Incidenza in Alto Adige

Daniela Oberlechner

Ripartizione Natura, paesaggio e sviluppo del territorio



## CReIAMO PA

Per un cambiamento sostenibile



# Natura 2000 in Alto Adige

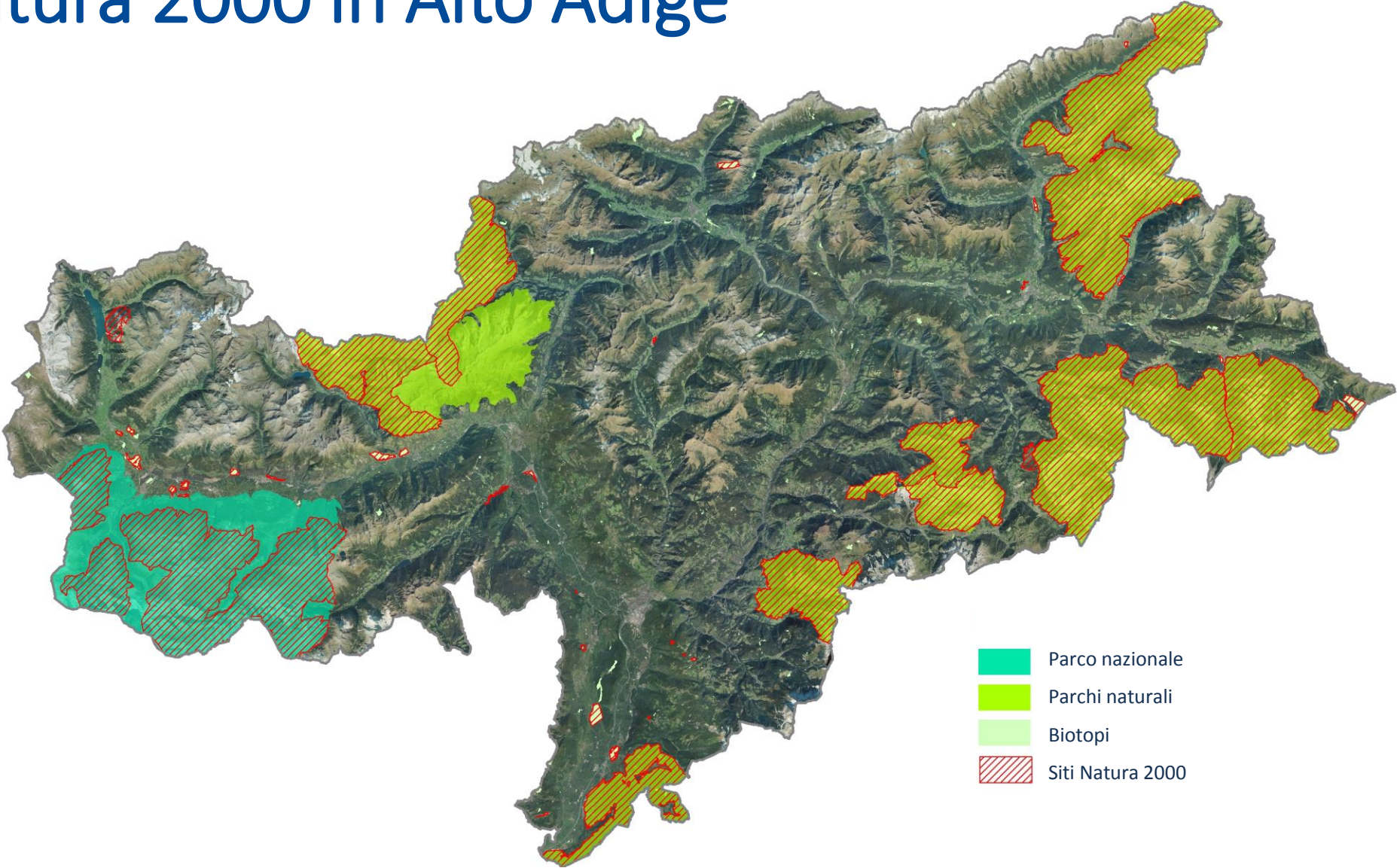

- Parco nazionale
- Parchi naturali
- Biotopi
- Siti Natura 2000



# Natura 2000 in Alto Adige

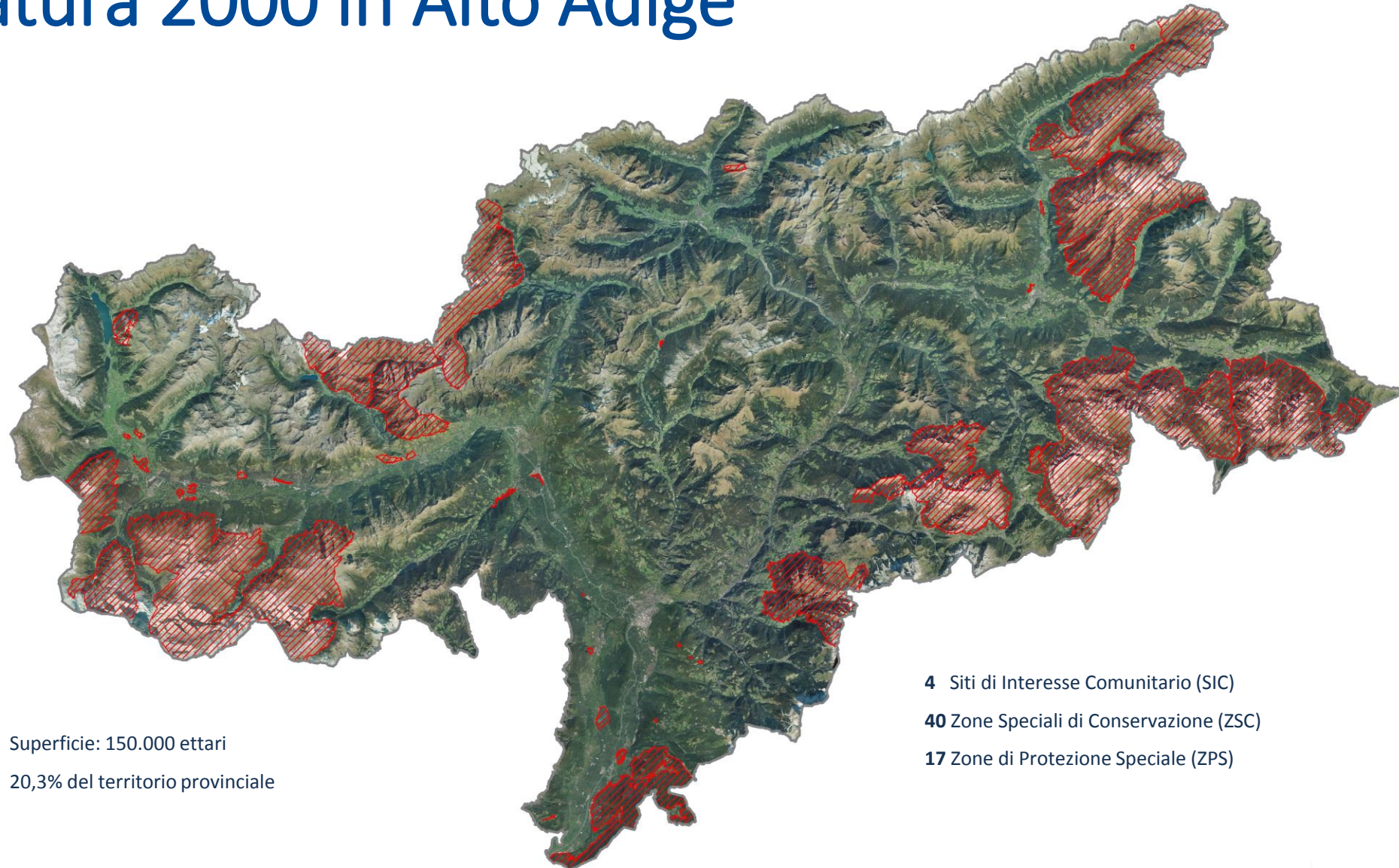

Superficie: 150.000 ettari  
20,3% del territorio provinciale

- 4 Siti di Interesse Comunitario (SIC)
- 40 Zone Speciali di Conservazione (ZSC)
- 17 Zone di Protezione Speciale (ZPS)



**CReIAMO PA**

# Natura 2000 in Alto Adige

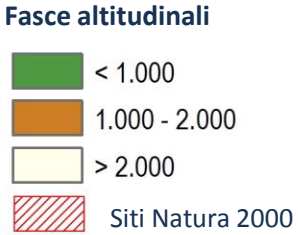
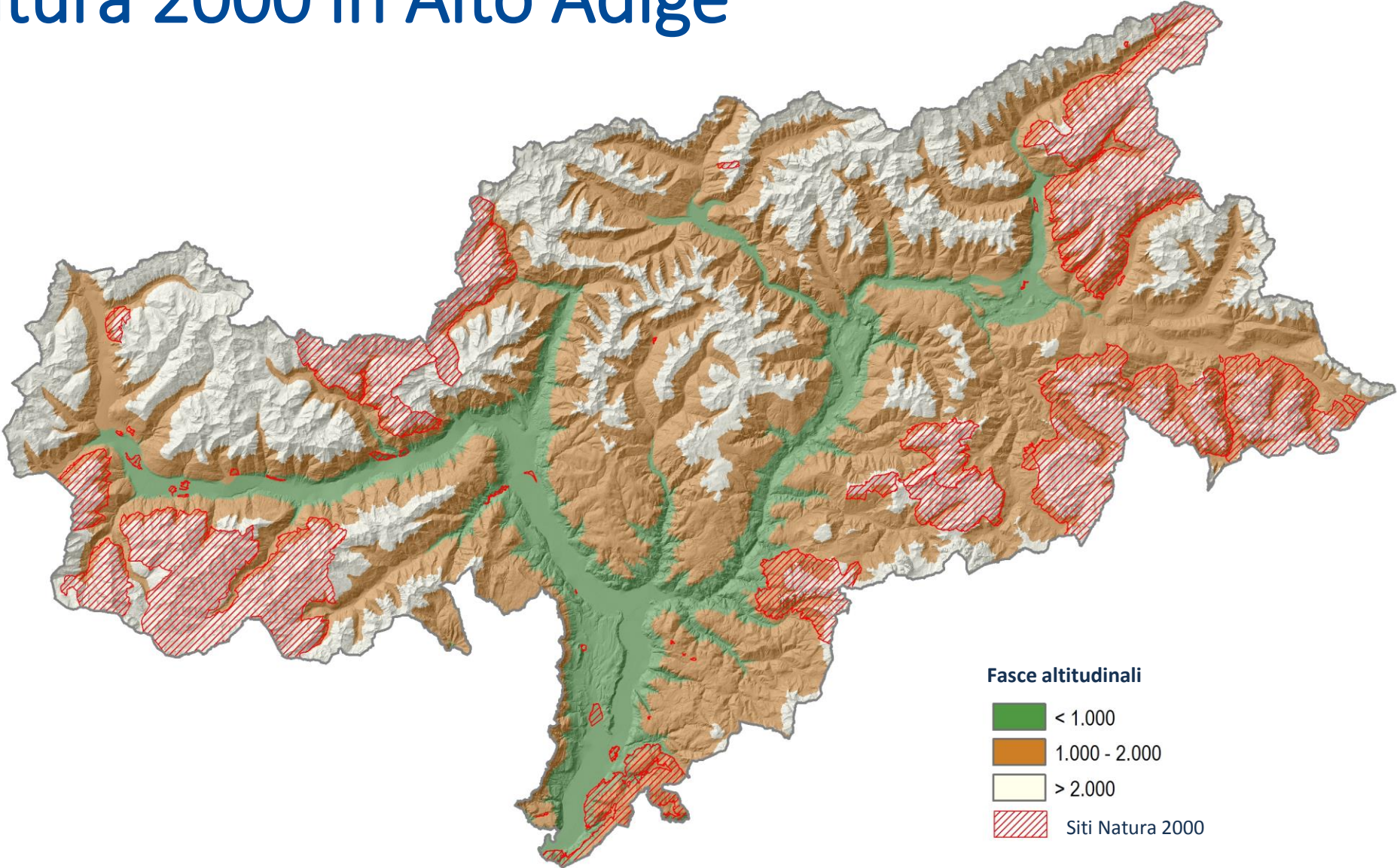

# Natura 2000 in Alto Adige

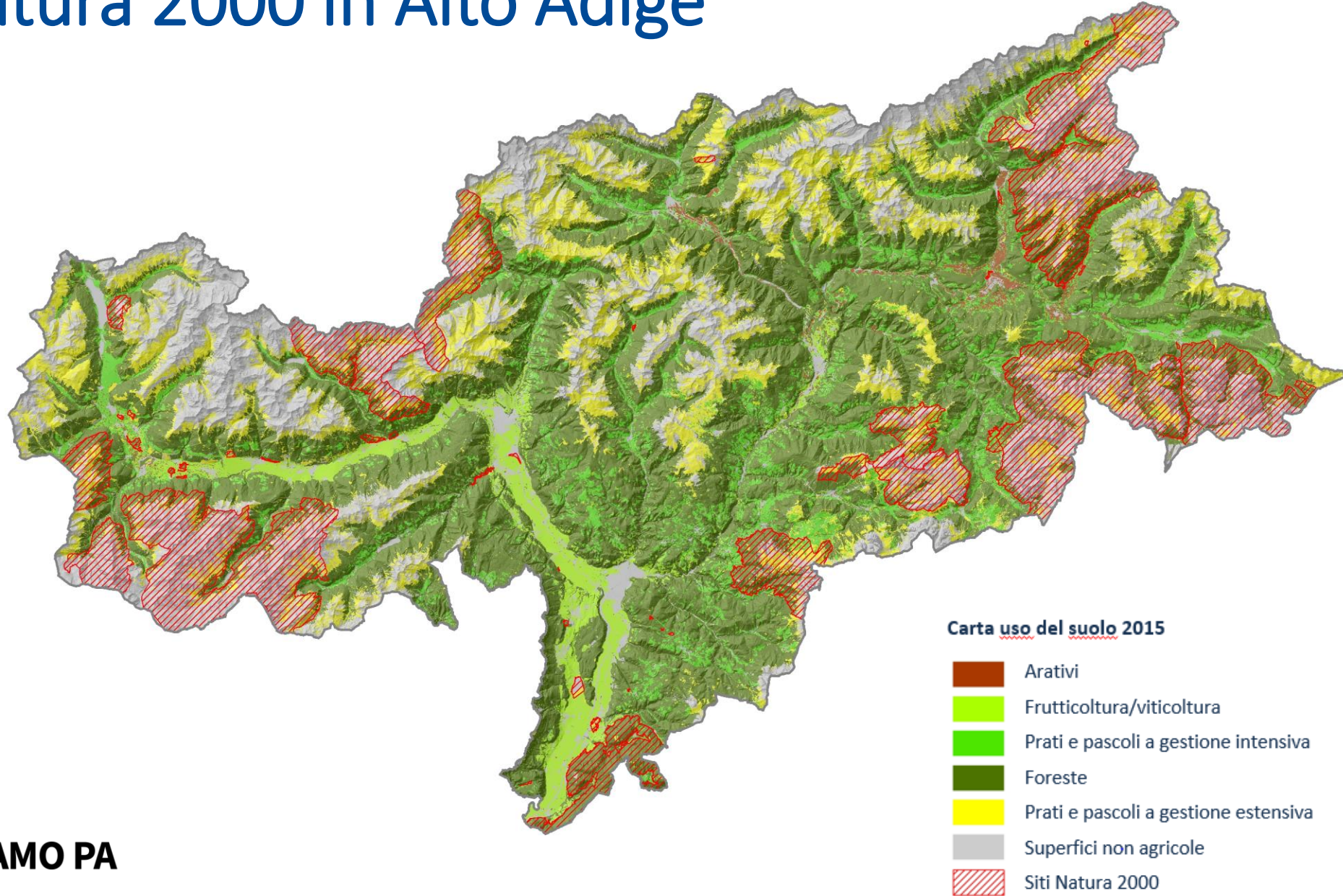

# Aree protette – siti Natura 2000

- Biotopi - 26 siti Natura 2000
- Monumenti naturali - 1 sito Natura 2000
- Parchi naturali - 9 siti Natura 2000
- Parco nazionale - 6 siti Natura 2000
- 2 siti senza vincolo aggiuntivo

Leggi e decreti provinciali regolano le attività all'interno dei Biotopi, dei Parchi naturali, del Parco nazionale e dei siti Natura 2000.

Autorità di gestione è la Ripartizione Natura, paesaggio e sviluppo del territorio



# Valutazione di incidenza

Nel 2002 con DPGP 63/2001 che nel 2010 è stato inserito nella LP 6/2010 è stata introdotta la valutazione di incidenza in Alto Adige.

La valutazione viene effettuata nell'ambito dei procedimenti di approvazione già previsti dalla normativa provinciale. Ciò significa che **non sono state create delle nuove procedure**, ma che il tutto viene implementato nei processi autorizzativi già esistenti.



# Procedura

Proponente invia il progetto/piano con specifico riferimento a Natura 2000 (compilazione allegato F)

<http://www.provincia.bz.it/natura-ambiente/natura-territorio/natura2000/valutazione-incidenza.asp>





# Mezzi di ausilio

- Formulari standard – misure di conservazione

- <http://www.provincia.bz.it/natura-ambiente/natura-territorio/natura2000/siti-natura-2000-alto-adige.asp>

- Piani di gestione

- <http://www.provincia.bz.it/natura-ambiente/natura-territorio/natura2000/piani-gestione-natura-2000.asp>

- Libro Natura 2000 Habitat in Alto Adige

- <http://www.provincia.bz.it/natura-ambiente/natura-territorio/natura2000/habitat-natura-2000.asp>



# Mezzi di ausilio - WebBrowser

Accesso limitato per tecnici e valutatori

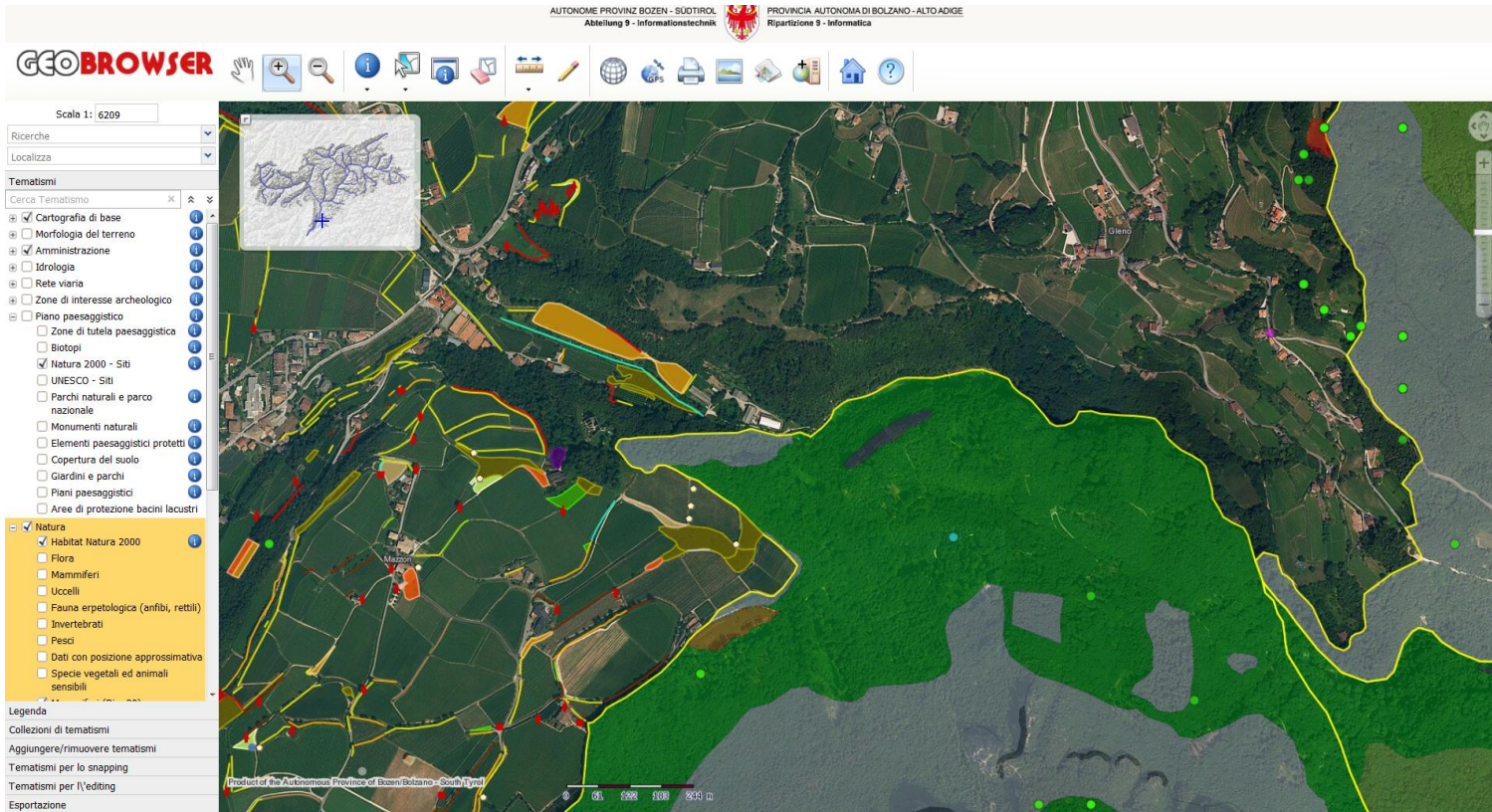

CREIAMO PA

# Mezzi di ausilio - WebBrowser

Dati di interesse naturalistico:

Dati a superficie quali

- habitat Natura 2000;
- superfici incentivate per una gestione estensiva;
- cartografia degli habitat (per alcune zone);
- inventario paesaggistico (per alcuni comuni);
- catasto delle torbiere e delle zone umide altoatesine;



# Mezzi di ausilio - WebBrowser

Dati di interesse naturalistico:

Dati di specie quali

- specie protette (LP 6/2010);
- specie di interesse comunitario;
- specie delle Liste Rosse;
- specie caratteristiche di habitat sensibili;



# Procedura

Il responsabile di zona valuta il progetto/piano ai sensi delle leggi provinciali ed esegue la V.Inc.A. (screening o valutazione appropriata).

<http://www.provincia.bz.it/natura-ambiente/natura-territorio/natura2000/valutazione-incidenza.asp>

Per progetti/piani sottoposti a VIA o VAS l'Ufficio Valutazioni ambientali richiede il parere (V.Inc.A.) direttamente al responsabile di zona.



# Panoramica - Valutazione di incidenza

In media vengono valutati 100-120 progetti/piani all'anno:

- Attività edilizia (ampliamenti / risanamenti)
- Sentieristica
- Piani di assestamento forestale, piani urbanistici, piani paesaggistici, modifica dei decreti di vincolo, ecc.



# Criticità e prospettive

Emerse con EU-Pilot – Linee guida, alcuni esempi:

- Adeguata formazione tecnica per le Autorità delegate alla V.Inc.A.
- Partecipazione del pubblico
- Valutazione delle manifestazioni, riprese cinematografiche e pubblicitarie
- Rielaborazione dei piani di gestione (rilevamento di dettaglio con conseguente adattamento dei formulari standard)

