MINISTERO DELL'AMBIENTE
E DELLA TUTELA DEL TERRITORIO

RELAZIONE SULLO STATO DELL'AMBIENTE

CARTA DELLE AREE NATURALI PROTETTE ISCRITTE NELL'ELENCO UFFICIALE

Aggiornamento al settembre 2003 (S.O. n. 144 del 4.9.2003 alla G.U. n. 205 del 4.9.2003)

A cura della DIREZIONE GENERALE PER LA PROTEZIONE DELLA NATURA

SCALA 1:1.000.000

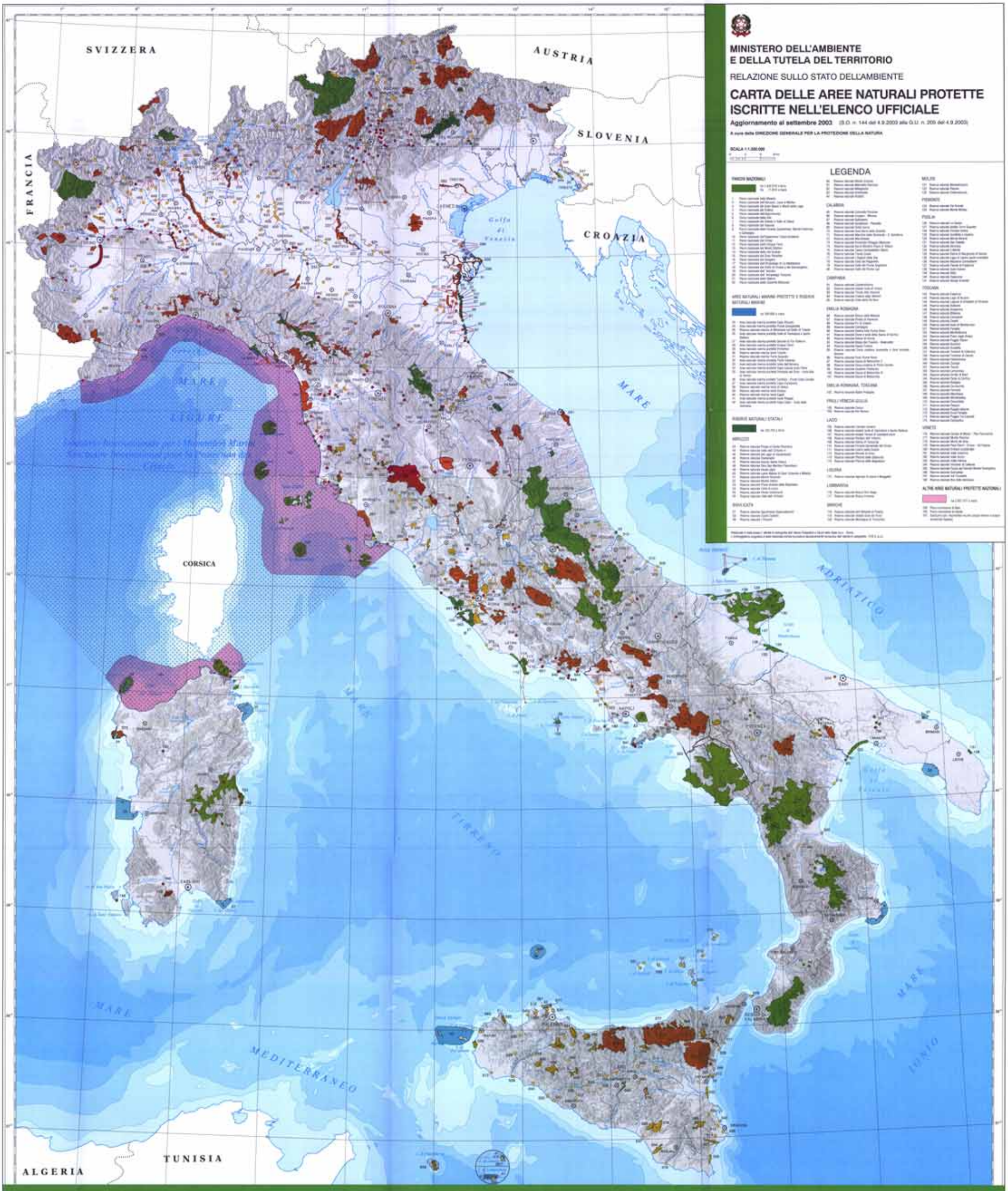

(Segue legenda)

PARCHI NATURALI REGIONALI

RISERVE NATURALI REGIONALI

ALTRE AREE NATURALI PROTETTE REGIONALI

Stampa: Istituto Poligrafico e Zecca dello Stato S.p.A. - Roma 2004